HYDERABAD EDITION

హైదరాబాదు
శనివారం
7-2-1981

THE ANDHRA PATRIKA
Regd. No. H/HD 231
Licenced to Post
Without Prepayment

PUBLISHED SIMULTANEOUSLY FROM VIJAYAWADA & HYDERABAD

ఆంధ్రపత్రిక

FOUNDER: DESODDHARAKA N. NAGESWARA RAO

హైదరాబాదు ఎడిషన్
సంపుటం : 67
సంచిక : 303
పుటలు 6
వెల : 35 పైసలు

ఆంధ్రసచిత్రవారపత్రిక
ప్రతి శుక్రవారం
కొత్త సింగర్లతో వ్యంగ్య చిత్రాలతో తాజాసినీవార్తలతో వెలువడుమన్నది.
తప్పక చదవండి

ఆంధ్ర సచిత్ర వా[illegible]
చందా వివరాలు

	వేలంబుద్వారా రూ.పై.	తపాలాద్వారా రూ.పై.
మూడు నెలలకు	13.00	13.65
ఆరు నెలలకు	26.00	27.30
సంవత్సరానికి	52.00	54.60

60 మంది మంత్రులు రాజీనామా గవర్నర్ ఆమోదం: 9న కొత్త మంత్రివర్గం ఏర్పాటు

ఆంధ్రప్రభ ప్రత్యేక
హైదరాబాదు, ఫిబ్రవరి 6
రాష్ట్రమంత్రివర్గంలోని 60 మంది మంత్రుల రాజీనామాలను గవర్నర్ శ్రీ అబ్రహాం నేడు ఆమోదించినట్లు అధికార పూర్వకంగా తెలిసింది. వీరిలో 37 మంది కాబినెట్ హోదాగల మంత్రులు, 22 మంది సహాయ మంత్రులు.

తన నేలపిన కొత్త మంత్రుల చేత ప్రమాణస్వీకారం చేస్తారు ముఖ్యమంత్రి శ్రీ అంజయ్య రేపు ఉదయం ఢిల్లీ వెడుతున్నారు.

శుక్రవారం తిథి, నక్షత్రాలు మంచివి కావడం, ఏకాదశి ముఖ్యమంత్రి అదృష్ట సంఖ్య కావడం వల్ల, 35 మంది మంత్రులు ఆంధ్రా జపదీ ప్రమాణస్వీకారం చేయగలరని, ముఖ్యమంత్రి పత్రికాప్రతినిధుల ద్వారా తెలిసింది. రెండవ అంచెలో మరో 8 మందికి అవకాశం వుందంటున్నారు.

రాష్ట్ర మంత్రివర్గ సభ్యులు కొత్త బాధితా ఢిల్లీనాథ్ ఇరవు చేసుకొని త్వరలో మంత్రివర్గ పునర్నిర్మాణం చేయగలమని, ముఖ్యమంత్రి శ్రీ టి. అంజయ్య శుక్రవారం సాయంత్రం పదిహేనుమంది పత్రికా ప్రతినిధులతో సూటిగా తులా సేరారు.

60 మంది మంత్రుల రాజీనామా పత్రాలను గవర్నర్ ఆమోదించినట్లు వార్త వచ్చిన వెంటనే, వివిధ ప్రాంతాల ముఖ్యమంత్రిని కలుసుకున్నవారు, కొత్త మంత్రివర్గం ఎలా ఏర్పడుతుందో అనే ఆరాటం జరిగే అవకాశం లేకపోలేదని అన్నారు.

ఆంధ్ర, తెలంగాణా మధ్య మంత్రి పదవుల నుంచి దానాసాని, శాంతి కేటాయింపులో కూడా సమాన దర్శకత సూత్రాలు అమలు చేయడం జరుగుతుందని శ్రీ అంజయ్య అన్నారు. ప్రస్తుతం రాజీనామాలు యిచ్చిన మంత్రులు గాక, కొత్తవారికి కూడా మంత్రివర్గ సంఖ్యలో స్థానం కల్పిస్తారా అన్న ప్రశ్నకు ముఖ్యమంత్రి సమాధానం చెప్పకుండా దాటివేశారు. ప్రస్తుతం రాజీనామా సమర్పించిన వారిలో చాల మందికి కొత్త మంత్రి వర్గంలో స్థానం వుండగలదని ఆయనన్నారు.

పార్టీ అధిష్టాన వర్గంలో మాట్లాడే వరకు మంత్రివర్గ స్వరూపం గురించి చెప్పజాలనని, ఉపయోగ సంఖ్యాబలంలో 11 శాతం సూత్రం కూడా పాటించబడుతుందని ముఖ్యమంత్రి వివరించారు. అధిష్టాన వర్గం సూచించే సూత్రాలకూ లోబడి అమలు చేస్తామని ఆయన అన్నారు.

తమ మంత్రివర్గంలో ఇంతవరకు కనసాగిన 60 మంది మంత్రులు రాష్ట్రం దుర్భిక్షాన్ని, పరిపాలను ఎదుర్కొంటున్న క్లిష్టపరిస్థితులలో పదవులను స్వీకరించి, ప్రజా సమస్యల పరిష్కారంలో ఎంతగానో సహకరించారని ముఖ్యమంత్రి అన్నారు. వారంతా ప్రతిభావంతంగా పనిచేసి, రైతులకు రాయితీ, విద్యార్థులకు సమస్యలు, దుర్భిక్ష నివారణ, పేదలకు స్థలాలు, బుర్రకథ సంపదలో ఎంతో ఉత్సాహంగా పనిచేశారని శ్రీ అంజయ్య తెల్పారు.

నామినేటెడ్ ముఖ్యమంత్రులు వస్తున్నారని రాష్ట్రపతి శ్రీ నీలం సంజీవరెడ్డి ఇటీవల చేసిన వ్యాఖ్యలను, ముఖ్యమంత్రి శ్రీ అంజయ్య నిశితంగా విమర్శించారు. తమకు శ్రీమతి ఇందిరా గాంధీపట్ల అపారమైన గౌరవం వుందని, తమను అసలు ముఖ్యమంత్రిగా నిలుపుచేయడంకు తాము గర్వపడుతున్నామని శ్రీ అంజయ్య అన్నారు. తాము పార్టీ నాయకుడుగా ఏకగ్రీవంగా ఎన్నికైన ముఖ్యమంత్రి శ్రీ అంజయ్య గుర్తు చేశారు.

శ్రీ సంజీవ రెడ్డి 1956 లో ముఖ్యమంత్రిగా అధిష్టాన వర్గం మద్దతులేకుండా అని ముఖ్యమంత్రి ప్రశ్నించారు. 1962 లో శ్రీ సంజీవ రెడ్డి సైతం ముఖ్యమంత్రిగా నామినేట్ చేయబడ్డారని శ్రీ అంజయ్య గుర్తు చేశారు. కాంగ్రెస్ అధ్యక్షుడుగా శ్రీ సంజీవరెడ్డిని వ్యక్తిగతంగా నామినేట్ చేయలేదా అని శ్రీ అంజయ్య ప్రశ్నించారు. అటువంటి వ్యక్తి నామినేటెడ్ ముఖ్యమంత్రులని విమర్శలు చేయడం సమంజసమేనా అని, శ్రీ సంజీవరెడ్డి వంటి వ్యక్తికి అటువంటి విమర్శలు తగవని శ్రీ అంజయ్య పేర్కొన్నారు.

శ్రీ సంజీవ రెడ్డి అంటే వ్యక్తిగతంగా తమకు ఎంతో గౌరవమని, అయితే రాష్ట్రపతిగా ఆయన ఇటువంటి విమర్శలు చేయరాదని ముఖ్యమంత్రి అన్నారు.

శ్రీ సంజీవరెడ్డి లోక్‌సభకు గతంలో జనతా అభ్యర్థిగా ఎన్నికయ్యారని, అప్పటి జనతా పార్టీ కార్యవర్గమే నామినేటెడ్ కార్యవర్గమని, శ్రీ మొరార్జీదేశాయ్ ప్రధానిగా పోటీలో ఎన్నికయ్యారా అని శ్రీ అంజయ్య ప్రశ్నించారు.

రాష్ట్రపతిగా వున్న శ్రీ సంజీవ రెడ్డి ప్రభుత్వానికి పూర్తి మద్దతు నివ్వవలసి వుంటుందని శ్రీ అంజయ్య అన్నారు.

రాష్ట్రంలో మంత్రుల రాజీనామాల వల్ల, ప్రతిష్టంభన ఏర్పడిందనే వాదాన్ని శ్రీ అంజయ్య తిరిగి ఖండించారు. లోగడ మంత్రుల జాబితా తయారు చేసినప్పుడు [illegible] ముఖ్యమంత్రి శ్రీ పి. వి. నరసింహారావుతో అంగీకారం కుదిరిందా అని ప్రశ్నించగా, శ్రీ పి. వి. తో అంగీకారం కుదరని సందర్భం లేదని ముఖ్యమంత్రి వివరించారు.

శుక్రవారం మధ్యాహ్నం ముఖ్యమంత్రి శ్రీ అంజయ్య నివాసంలో పత్రికా ప్రతినిధులతో ఫ్రాంక్‌గా మాట్లాడుతూ మంత్రివర్గం కుదింపు సమస్య మూడు రోజులలో పరిష్కారం కాగలదని అన్నారు.

మీకు, అర్థికమంత్రి శ్రీ రాజారామ్‌కు మధ్యగల అపోహలు తొలగిపోయాయా అని అడుగగా, అటువంటివి ఏమీ లేవని ముఖ్యమంత్రి జవాబు చెప్పారు. శ్రీ రాజారామ్ ఉదయం తమను కలుసుకున్నప్పుడు 13, 14వ తేదీల్లో ఢిల్లీలో జరిగే జాతీయాభివృద్ధి మండలి సమావేశం గురించి చర్చించినట్లు ముఖ్యమంత్రి చెప్పారు.

కొత్త ఢిల్లీ నుండి వెలువడే ఆంగ్లపత్రికలకు శ్రీ రాజారామ్ ఇచ్చిన ఇంటర్వ్యూలో చేసిన వ్యాఖ్యానాలు గురించి ఈ సందర్భంలో ప్రస్తావనకు వచ్చిందా అని ముఖ్యమంత్రి ప్రశ్నించగా, శ్రీ రాజారామ్ నాదని ఖండించారుకదా అని ముఖ్యమంత్రి జవాబు చెప్పారు. తమకు, శ్రీ రాజారామ్‌కు మధ్య అపోహలు ఏమీ లేవని ముఖ్యమంత్రి అన్నారు.

నలుగురైదుగురు మంత్రులు మినహాయించడం పట్టనే మంత్రుల కుదింపువ్యవహారం ఎట్లా జరుగుతున్నట్లు కొందరు చెప్పారు. ఎవరిని వుంచాలి, ఎవరిని తీయాలనేదానికి ఏమి, ఎవిధి గీటురాళ్ళపై అర్హతనిర్ణయ జరుగుతుందని, 36 మందిలోనే మంత్రివర్గాన్ని ఏర్పాటు చేయవలసి వచ్చినట్లు అంగీకారం కుదిరిందని చెబుతున్నారు.

శ్రీమతి గాంధీ లోగడ మంత్రివర్గం [illegible] చెప్పి జరుగుతున్నట్లు [illegible] ఉన్నారని, [illegible] ఆర్థిక వ్యవహారాలపై [illegible] కొనసాగింది. అయితే ఆంధ్రప్రదేశ్, కర్నాటక సమస్యలే ప్రధానంగా సమస్యలైనాయి. ఈ రెండు సమస్యలపై తమ తమ దృక్పథాలకు మద్దతు కూడగట్టుకొనడానికి వివిధ వర్గాల వారు ప్రచారాలు సాగిస్తున్నారు.

మూడు రోజులుగా అర్జన భర్జనలు జరిగిన మీదట శుక్రవారం ఢిల్లీ అక్కడికి సర్వసభ్య సమావేశం ఏర్పాటు చేయబడింది. ఈ సమావేశంలో కంపూచియాకు సభ్యత్వం యిచ్చే విషయంలో ఏదుగురి అభిప్రాయం ఒక గాడిన పడలేదు. పదిహేడు దేశాల మంత్రుల స్థాయి సమావేశం మధ్యాహ్నం నాడు ప్రారంభం కావలసి వుంది. ఈ సమావేశం రగ్గర పడటంలో అధికార్ల స్థాయిలో జరుగుతున్న సమావేశంలో వివిధ సమస్యలపై పాకిస్తాన్ తన ఒత్తిడిని అధికం చేయటం ప్రారంభించింది.

అఫ్ఘనిస్తాన్, కంపూచియా, ఇరాన్, ఇరాక్ యుద్ధం అన్నవి మీరు పదేశాల సమావేశంలో ప్రధాన చర్చనీయాంశాలుగా తేలాయి. ఈ విషయాలన్నీ అసలు మూలకు నోటీసులు అందుతున్నాయి.

అఫ్ఘనిస్తాన్‌లో సమస్త అధికారులతో పాటు కర్మాలో ప్రభుత్వంలో మంత్రులు [illegible] ఇరాన్ ప్రతినిధి బృందం [illegible] ఒక ప్రకటన చేసింది. ఇరాన్, పాకిస్తాన్‌లో సంప్రదింపులు తమ దేశం నిష్పక్షంగా వుందని అఫ్ఘనిస్తాన్ విదేశాంగ మంత్రి ఢిల్లీ వచ్చిన వెంటనే చేసిన ప్రకటన సమాధానంగా ఈ ప్రకటన విడుదల చేయబడింది.

కార్టూన్ స్పోర్ట్

"పార్టీలో మనిద్దరమే మిగిలాం! నువ్వునాకు, నేనునీకు ఇద్దాసన చెప్పకుంటే సరిపోతుంది! తర్వాత, వేరే పార్టీలో చేరిపోవచ్చు"

ముఖ్యమంత్రులను నామినేట్ చేయడం కొత్త కాదు: ప్రధాని

ఢిల్లీ, ఫిబ్రవరి 6: కాంగ్రెస్ అధిష్ఠాన వర్గం రాష్ట్ర ముఖ్యమంత్రులను నామినేట్ చేయడం కొత్త కాదని ప్రధాని శ్రీమతి ఇందిరా గాంధీ పేర్కొన్నారు. ఇటీవల ఒకే సంవత్సరంలో ఒక పత్రికా గోష్ఠిలో ఒక పత్రికా గోష్ఠిలో శ్రీమతి గాంధీ చెప్పారు అని జవాబిచ్చారు.

ఇది ప్రశ్నకు జవాబిచ్చారు.

ముఖ్యమంత్రులు నామినేట్ చేయబడుతున్నారని ప్రతిపక్షాలు చేస్తున్న విమర్శ గురించి ప్రస్తావించగా "ఇలాగనుకుంటే జరిగిన రెజిస్ట్రేషన్ ఎలా విలేకరి ప్రస్తావించగా ఉర్దూ జనతా పేపర్లో పార్టీలో ఐక్యత, క్రమశిక్షణ ముఖ్యమని చెప్పినవి" అని ప్రధాని అన్నారు.

విలేకరి : నెహ్రూ హయాంలో.

శ్రీమతి గాంధీ : నెహ్రూ హయాంలోని విషయం గురించి నాకు తెలియదు.

సమస్యపేక్ష ముఖ్యమంత్రి పదవీకాలం పూర్తి చేస్తారా అని ప్రశ్నించగా శ్రీమతి గాంధీ చెప్పారు అని జవాబిచ్చారు.

ముఖ్యమంత్రి విమర్శిస్తూ కేంద్ర మంత్రి శ్రీ కుర్మ చేసిన విమర్శల గురించి ప్రశ్నించగా "ఇలాగనుకుంటే జరిగిన రెజిస్ట్రేషన్ ఎలా ఉందో ఆలోచించండి" అని ప్రధాని అన్నారు.

(తరువాత పేజీ చూడండి)

ట్రాఫిక్ భద్రతా వారాన్ని సిటీపోలీస్ కమిషనర్ శ్రీ పి.వి. పవిత్రన్ తుంగ్ భారతీబాబాయి, జాయింట్ కమిషనర్ శ్రీ నారాయణమూర్తి, శ్రీ రాఘవరెడ్డి, శ్రీ [illegible] వద్ద ప్రారంభోత్సవం చేస్తున్న దృశ్యం. డిప్యూటీ కమిషనర్లు శ్రీ [illegible] శ్రీ నారాయణమూర్తి, శ్రీ రాఘవరెడ్డి, శ్రీ [illegible]

చర్చలకు సిద్ధం-ఆఫ్ఘనిస్తాన్; సస్పెమిరా-ఇరాన్ సోవియట్ దళాలు వైదొలగాలి-పాకిస్తాన్

న్యూఢిల్లీ, ఫిబ్రవరి 6: [illegible] ప్రధాన కార్యదర్శి డా. [illegible] ఆయన, ప్రతినిధి మమ [illegible] పాకిస్తాన్, [illegible] చర్చలు ఢిల్లీలో జరుగే అవకాశం ఏర్పడగలదో చెప్పజాలమని శ్రీ దోస్త్ అన్నారు. అయితే అందుకు తాము విముఖులం కాదని మాత్రం ఆయన స్పష్టం చేశారు. చర్చలు ప్రారంభించడానికి అవరోధం ఏమిటో తమకు తెలియదనీ, ఆ విషయాన్ని గురించి అవతలి వారి నడుగవలసిందని శ్రీ దోస్త్ పత్రికలవారితో అన్నారు. కొన్ని వర్గాలలో రీసుకొనబడుతున్న జర్మనుబట్టి చర్చలు జరిగే అవకాశం వుందనే అభిప్రాయం కలుగుతున్నదని ఆయన అన్నారు. అంతకు మించి ఆయన వివరించ లేదు.

విదేశ దేశాల విదేశాంగ మంత్రుల నిమిత్తం సిద్ధం చేయబడిన ముసాయిదా రాయటకు పాకిస్తాన్ ప్రతిపాదించిన సవరణ ధిస్తున్నారో చూడవలసింది ఇతరులు" అని చేసే అధికారాన్ని సమితి సర్వప్రతినిధిసభ ఆయనకు ఇచ్చింది. పాకిస్తాన్ విదేశాంగ మంత్రి శ్రీ ఆగాషాహి షెహరాన్ పర్యటన ముగించుకొని ఇస్లామాబాద్ చేరుకున్నారు. ఆయన శనివారంనాడు యిక్కడికి ఎస్.టి.ఎన్. సీనియర్ అధికారులు తుక్రెట్ [illegible] ఆఫ్ఘనిస్తాన్, పాకిస్తాన్, ఇరాన్ మధ్య చర్చలు ఢిల్లీలో జరుగే అవకాశం ఏర్పడగలదో చెప్పజాలమని శ్రీ దోస్త్ అన్నారు. అయితే అందుకు తాము విముఖులం కాదని మాత్రం ఆయన స్పష్టం చేశారు. చర్చలు ప్రారంభించడానికి అవరోధం ఏమిటో తమకు తెలియదనీ, ఆ విషయాన్ని గురించి అవతలి వారి నడుగవలసిందని శ్రీ దోస్త్ పత్రికలవారితో అన్నారు. కొన్ని వర్గాలలో రీసుకొనబడుతున్న జర్మనుబట్టి చర్చలు జరిగే అవకాశం వుందనే అభిప్రాయం కలుగుతున్నదని ఆయన అన్నారు. అంతకు మించి ఆయన వివరించ లేదు.

విదేశ దేశాల విదేశాంగ మంత్రుల నిమిత్తం సిద్ధం చేయబడిన ముసాయిదా రాయటకు పాకిస్తాన్ ప్రతిపాదించిన సవరణలో క్రమటం జరిగింది.

తమ దేశం నుండి సోవియట్ దళాలు త్వరగా నిష్క్రమించడానికి అనువైన పరిస్థితులు మెరుగవటంతో ఆయన అన్నారు. అఫ్ఘనిస్తాన్‌లో విదేశీ జోక్యం యింకా కొనసాగుతున్న దన్నారు. ఆఫ్ఘనిస్తాన్ అనిపోయి, ఆ విషయంలో మాకు తగ్గాగ్రంటీ యివ్వబడినప్పుడు దళాలను ఉపసంహరించుకోవలసిందిగా రష్యాను మేము కోరగలం అని శ్రీ దోస్త్ అన్నారు.

పాలకవర్గపు ప్రతినిధులుగా మాత్రమే ప్రస్తుత ఆఫ్ఘన్ నాయకులతో సంప్రదింపులు జరుగగలమని పాకిస్తాన్ పట్టుపడుతున్న విషయాన్ని గురించి ఒక విలేకరి ప్రశ్నించగా శ్రీ దోస్త్ "మేము ఆఫ్ఘనిస్తాన్ విదేశాంగ మంత్రిని ఆ హోదాలోనే సమితి కార్యక్రమంలో పాల్గొంటాను. ఆ హోదాలోనే ఇక్కడికి వచ్చాను. నన్నేమని సంబోధిస్తున్నారో చూడవలసింది ఇతరులు" అని ఆయన అన్నారు.

17 మంది సభ్యులు గల ప్రతినిధి బృందానికి నాయకుడుగా ఇక్కడికి వచ్చిన శ్రీ దోస్త్ భారత— ఆఫ్ఘనిస్తాన్ మధ్య సన్నిహిత్యాలైన స్నేహ సంబంధాలు ఉన్నాయన్నారు.

90 [illegible] మూడు రోజుల [illegible] ఆర్థిక వ్యవహారాలపై చర్చలు కొనసాగింది. అయితే ఆఫ్ఘనిస్తాన్, కంపూచియా సమస్యలే ప్రధాన సమస్యలైనాయి. ఈ రెండు సమస్యలపై తమ తమ దృక్పథాలకు మద్దతు కూడగట్టుకొనడానికి వివిధ వర్గాల వారు ప్రచారాలు సాగిస్తున్నారు.

మూడు రోజులుగా అర్జన భర్జనలు జరిగిన మీదట శుక్రవారం ఢిల్లీ అక్కడికి సర్వసభ్య సమావేశం ఏర్పాటు చేయబడింది. ఈ సమావేశంలో కంపూచియాకు సభ్యత్వం యిచ్చే విషయంలో ఏదుగురి అభిప్రాయం ఒక గాడిన పడలేదు. పదిహేడు దేశాల మంత్రుల స్థాయి సమావేశం మధ్యాహ్నం నాడు ప్రారంభం కావలసి వుంది. ఈ సమావేశం రగ్గర పడటంలో అధికార్ల స్థాయిలో జరుగుతున్న సమావేశంలో వివిధ సమస్యలపై పాకిస్తాన్ తన ఒత్తిడిని అధికం చేయటం ప్రారంభించింది.

అఫ్ఘనిస్తాన్, కంపూచియా, ఇరాన్, ఇరాక్ యుద్ధం అన్నవి మీరు దేశాల సమావేశంలో ప్రధాన చర్చనీయాంశాలుగా తేలాయి. ఈ విషయాలన్నీ అసలు మూలకు నోటీసులు అందుతున్నాయి.

అఫ్ఘనిస్తాన్‌లో సమస్త అధికారులతో పాటు కర్మాలో ప్రభుత్వంలో మంత్రులు [illegible] ఇరాన్ ప్రతినిధి బృందం [illegible] ఒక ప్రకటన చేసింది. ఇరాన్, పాకిస్తాన్‌లో సంప్రదింపులు తమ దేశం నిష్పక్షంగా వుందని అఫ్ఘనిస్తాన్ విదేశాంగ మంత్రి ఢిల్లీ వచ్చిన వెంటనే చేసిన ప్రకటన సమాధానంగా ఈ ప్రకటన విడుదల చేయబడింది.

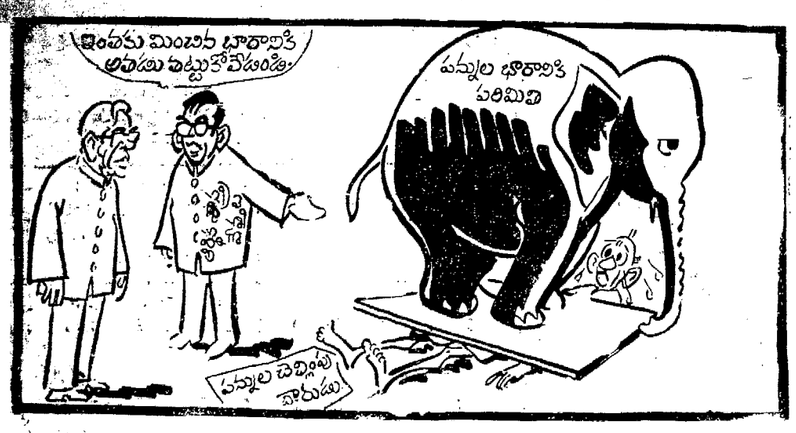

అహ్మదాబాద్‌లో 5 సార్లు పోలీస్ కాల్పులు: ఒకని మృతి

అహ్మదాబాదు, ఫిబ్రవరి 6: శుక్రవారంనాడు నగరంలో పోలీసులు మొత్తం 5 సార్లు జరిపిన కాల్పుల్లో ఒక వ్యక్తి అక్కడికక్కడ మరణించగా మరో వ్యక్తి గాయపడ్డాడు.

శుక్రవారం మధ్యాహ్నం ఇక్కడ కార్మికులు నిర్వహించే రెండు ప్రదేశాలలో పోలీసులు కాల్పులు జరిపారు. ఒక చోటనారు ఆత్మరక్షణకోసం కాల్పులు జరుగగా, రెండవ చోట మరణాలు జరిగే వేళ్ళ సంఖ్యను మెరుగుపర్చడానికి కాల్పులు జరిపారు.

దరియాపూర్ ప్రాంతంలో రెండవసారి మధ్య కొట్లాటజరిగింది. పోలీసుల రావడంతో వారిపై రాళ్ళు, మండుతున్న కిరీసిన్ డబ్బాలు విసిరారు. దానితో అల్లర్లనణచేందుకు పోలీసులు గాలిలోకి రెండు రౌండ్లు కాల్పులు జరిపారు.

పోలీసు కాల్పులకు ముందు రెండువర్గాల మధ్య జరుగుతున్నట్లు కొందరు చెప్పారు. ఎవరిని వుంచాలి, ఎవరిని తీయాలనేదానికి ఏమి, ఎవిధి గీటురాళ్ళపై అర్హతనిర్ణయ జరుగుతుందని, 36 మందిలోనే మంత్రివర్గాన్ని ఏర్పాటు చేయవలసి వచ్చినట్లు అంగీకారం కుదిరిందని చెబుతున్నారు.

శ్రీమతి గాంధీకి లోగడే సమర్పించిన [illegible] చెప్పి జరుగుతున్నట్లు [illegible] ఉన్నారని, [illegible] ఆర్థిక వ్యవహారాలపై [illegible] కొనసాగింది. అయితే ఆంధ్రప్రదేశ్, కర్నాటక సమస్యలే ప్రధాన సమస్యలైనాయి. ఈ రెండు సమస్యలపై తమ తమ దృక్పథాలకు మద్దతు కూడగట్టుకొనడానికి వివిధ వర్గాల వారు ప్రచారాలు సాగిస్తున్నారు.

మూడు రోజులుగా అర్జన భర్జనలు జరిగిన మీదట శుక్రవారం ఢిల్లీ అక్కడికి సర్వసభ్య సమావేశం ఏర్పాటు చేయబడింది. ఈ సమావేశంలో కంపూచియాకు సభ్యత్వం యిచ్చే విషయంలో ఏదుగురి అభిప్రాయం ఒక గాడిన పడలేదు. పదిహేడు దేశాల మంత్రుల స్థాయి సమావేశం మధ్యాహ్నం నాడు ప్రారంభం కావలసి వుంది. ఈ సమావేశం రగ్గర పడటంలో అధికార్ల స్థాయిలో జరుగుతున్న సమావేశంలో వివిధ సమస్యలపై పాకిస్తాన్ తన ఒత్తిడిని అధికం చేయటం ప్రారంభించింది.

అఫ్ఘనిస్తాన్, కంపూచియా, ఇరాన్, ఇరాక్ యుద్ధం అన్నవి మీరు దేశాల సమావేశంలో ప్రధాన చర్చనీయాంశాలుగా తేలాయి. ఈ విషయాలన్నీ అసలు మూలకు నోటీసులు అందుతున్నాయి.

అఫ్ఘనిస్తాన్‌లో సమస్త అధికారులతో పాటు కర్మాలో ప్రభుత్వంలో మంత్రులు [illegible] ఇరాన్ ప్రతినిధి బృందం [illegible] ఒక ప్రకటన చేసింది. ఇరాన్, పాకిస్తాన్‌లో సంప్రదింపులు తమ దేశం నిష్పక్షంగా వుందని అఫ్ఘనిస్తాన్ విదేశాంగ మంత్రి ఢిల్లీ వచ్చిన వెంటనే చేసిన ప్రకటన సమాధానంగా ఈ ప్రకటన విడుదల చేయబడింది.

ఒకపోలీసు ఎస్.ఐ.కి ఇద్దరు ఎస్.ఐ.లకి జవాన్లకు రాళ్ళదెబ్బలు తగిలాయి.

"అహ్మదాబాద్ లోపలా పరిస్థితి నిలకడగా వుంది. పోలీసుల 4 గంటలలో, 60 కి పైగా బాష్పవాయు గోళాలను ప్రేల్చారు.

దరియాపూర్‌లో ఉరేగుతున్నంతసేపు రాళ్ళు రువ్వుకోవడం, గృహదహనాలు, కొట్లాటలు జరిగాయి.

వైద్య విద్యార్థుల ఆందోళనకు మద్దతుగా కాలేజి విద్యార్థులు ఈ బంద్‌కు పిలుపు నిచ్చారు.

ఇదియేకాక వుండగా నిన్న పోలీసుకాల్పుల్లో గాయపడిన ముగ్గురిలో ఒకరు వేటిదయం అస్పత్రిలో మరణించారు. దీంతో వైద్య విద్యార్థుల ఆందోళన సందర్భంగా చనిపోయిన వారి సంఖ్య రెండుకు పెరిగింది.

కరీంనగర్‌లో సినిమా ఫక్కీలో ఒకే రాత్రి 7 ఇళ్ళు దోపిడీ

కరీంనగర్, ఫిబ్రవరి 6: [illegible] ఒకే రాత్రి 7 ఇళ్ళు దోపిడీ జరిగినట్లు [illegible] 95వేల [illegible] దోపిడీ చేసినట్లు [illegible] 10మంది [illegible] 10 [illegible] 20వేల [illegible] 36 [illegible] 100 [illegible] 10 [illegible] 1 [illegible] 2 [illegible] 3 [illegible] 4 [illegible] 5 [illegible] 6 [illegible] 7 [illegible] 8 [illegible] 9 [illegible] 10 [illegible] 11 [illegible] 12 [illegible] 13 [illegible] 14 [illegible] 15 [illegible] 16 [illegible] 17 [illegible] 18 [illegible] 19 [illegible] 20 [illegible] 21 [illegible] 22 [illegible] 23 [illegible] 24 [illegible] 25 [illegible] 26 [illegible] 27 [illegible] 28 [illegible] 29 [illegible] 30 [illegible] 31 [illegible] 32 [illegible] 33 [illegible] 34 [illegible] 35 [illegible] 36 [illegible] 37 [illegible] 38 [illegible] 39 [illegible] 40 [illegible] 41 [illegible] 42 [illegible] 43 [illegible] 44 [illegible] 45 [illegible] 46 [illegible] 47 [illegible] 48 [illegible] 49 [illegible] 50 [illegible] 51 [illegible] 52 [illegible] 53 [illegible] 54 [illegible] 55 [illegible] 56 [illegible] 57 [illegible] 58 [illegible] 59 [illegible] 60 [illegible] 61 [illegible] 62 [illegible] 63 [illegible] 64 [illegible] 65 [illegible] 66 [illegible] 67 [illegible] 68 [illegible] 69 [illegible] 70 [illegible] 71 [illegible] 72 [illegible] 73 [illegible] 74 [illegible] 75 [illegible] 76 [illegible] 77 [illegible] 78 [illegible] 79 [illegible] 80 [illegible] 81 [illegible] 82 [illegible] 83 [illegible] 84 [illegible] 85 [illegible] 86 [illegible] 87 [illegible] 88 [illegible] 89 [illegible] 90 [illegible] 91 [illegible] 92 [illegible] 93 [illegible] 94 [illegible] 95 [illegible] 96 [illegible] 97 [illegible] 98 [illegible] 99 [illegible] 100 [illegible]

అస్సాంలో సహాయ నిరాకరణ విఫలం: చర్చలకు ఉద్యమ నాయకులు సిద్ధం

[illegible]

అఖండ విజయయాత్ర
50 రోజులు
సాగిస్తున్న
తళుకులీనిన నవీన సాంఘిక చిత్రరాజం
తళుకులీనిన
నాగార్జునసాగర్ ఫిల్మ్స్ వారి
బాబూరావు
ఎన్.శ్రీనివాసులు
తల్లిదండ్రులు చేసిన తప్పులకు జుట్టులు పీకుతారా?
★ కృష్ణా, గుంటూరు, ఉభయ గోదావరి : శ్రీ చిత్రా ఫిలింస్, విజయవాడ ★ నైజాం: ఎల్లమ్మా పిక్చర్స్★ చిత్తూరు, అనంతపురం, బళ్లారి, కర్నూలు, శ్రీ నాగార్జున ఫిల్మ్స్★ కడప : యస్. జె ఎన్. ఫిలింస్, రాజంపేట ★ తమిళనాడు : కర్ణగం చిత్రా, మద్రాసు

ఋణం

రు. 20000 ల వరకు, వ్యాపారాభి వృద్ధికి ఆకర్షణీయమైన షరతులపై, భవనములు, వ్యాపారము, షాపులు, భూములు, ఫ్యాక్టరీలు, లిమిటెడ్ కంపెనీలు, పరిశ్రమలు మొదలైన వాని హామీలపై లభించును. బ్యాయండి లేదా సంప్రదించండి.

ఫోన్: 381131 & 3501611

Swastik Finance Corporation

292/302 V. P. Road, Shanti Nivas 2nd Floor, Fraternity Samaj, BOMBAY - 400004.

శ్రీ వాసవీ జూనియర్ కాలేజి

వేంపల్లె-516329 (కడప జిల్లా)

పై జూనియర్ కళాశాలలో క్రింది పోస్టులకు దరఖాస్తులు కోరబడుచున్నవి. దరఖాస్తులలో అభ్యర్థి యొక్క (Bio-data) వయస్సు, యోగ్యత మొ. వివరాలతో అర్హత పత్రముల నకళ్లను జతపరచి పంపవలెను.

జూనియర్ లెక్చరర్లు [సబ్జక్టులు] :— [1] ఇంగ్లీషు [2] తెలుగు [3] కామర్సు [4] మ్యాథమెటిక్సు [5] సివిక్సు [6] హిస్టరీ [7] మేథమేటిక్సు [8] బిజినెస్ [9] కెమిస్ట్రి [10 బాటనీ [11] జువాలజీ

అర్హత:—ఆయా సబ్జక్టులలో పోస్టుగ్రాడ్యుయేషన్ డిగ్రీ పరీక్ష కనీసము 50% మార్కులు లభించి వుండవలెను.

దరఖాస్తుదారులు [1] కడప D.E.O. [2] డిప్యూటీ సూపరింటెండింగ్ లేబర్ వెల్ఫేర్ బోర్డ్ ఆఫ్ ఇండస్ట్రియల్ ఎడ్యుకేషన్, ఎర్రముక్కపల్లె, కడప [3] కాలేజి కరస్పాండెంట్‌గార్లకు వేరు వేరు దరఖాస్తులు పంపవలెను.

వేంపల్లె, 2.2.81 కరస్పాండెంట్

ADVT. No. SHAR—R. 75

డిపార్ట్‌మెంట్ ఆఫ్ స్పేస్
ఇండియన్ స్పేస్ రిసర్చ్ ఆర్గనైజేషన్,
ఎస్. హెచ్. ఎ. ఆర్. సెంటర్,
శ్రీహరికోట - 524 124

ఈ క్రింది వుద్యోగాలకై దరఖాస్తులు కోరబడుచున్నవి.

ఉద్యోగం నెం. 675 టెక్నికల్ అసిస్టెంట్ 'బి' (ఎలక్ట్రానిక్స్)

అభ్యర్థులకు మంచి యోగ్యత :—ఎలక్ట్రానిక్స్/కమ్యూనికేషన్ సిస్టమ్స్/ఇన్‌స్ట్రుమెంట్ టెక్నాలజీలో డిప్లొమా పొందియుండవలెను. క్రింది విస్తృతులు కలిగి, సిస్టమ్స్ అనలిసిస్, ఇంటర్‌ఫేసింగ్ స్కీములు ప్రాధాన్యత ఇవ్వబడును. [ఎ] సర్వో మల్టీపోల్‌లో [బి] ప్రాసెస్ కంట్రోల్ సిస్టమ్స్ [సి] పిడుగు [డి] టెలిమెట్రీ సిస్టమ్స్ [ఇ] మ్యాథమెటిక్ మోడలింగ్ [ఎఫ్] సెన్సార్లు. [జి] పెరిఫెరల్ ఇంటర్‌ఫేసింగ్ [హెచ్] మైక్రోప్రాసెసర్ ఆధారిత సిస్టమ్స్. [ఐ] మైక్రోప్రాసెసర్ ఇంటర్‌ఫేసింగ్ [జె] ఇంటర్‌ఫేసింగ్ ఇంటిగ్రేటెడ్ సర్కిట్స్ [కె] మైక్రోప్రాసెసర్ ఆధారిత సిస్టమ్స్ [ఎల్] ఎనలాగ్ మరియు డిజిటల్ ఇంటిగ్రేటెడ్ సర్కిట్స్ [ఎం] ఎనలాగ్ మరియు డిజిటల్ కంప్యూటర్ ఇంటర్‌ఫేసింగ్ [ఎన్] ఎనలాగ్ మరియు డిజిటల్ కమ్యూనికేషన్ సిస్టమ్స్ [ఓ] ఎనలాగ్ మరియు డిజిటల్ సర్కిట్ డిజైన్ [పి] ఎనలాగ్ మరియు డిజిటల్ ఎలక్ట్రానిక్ సర్కిట్ టెస్టింగ్ [క్యు] ఎనలాగ్ మరియు డిజిటల్ ఎలక్ట్రానిక్ సర్కిట్ ఫాబ్రికేషన్ [ఆర్] ఎనలాగ్ మరియు డిజిటల్ ఎలక్ట్రానిక్ సర్కిట్ ఇంటిగ్రేషన్ [ఎస్] ఎనలాగ్ మరియు డిజిటల్ ఎలక్ట్రానిక్ సర్కిట్ ఆప్టిమైజేషన్ [టి] ఎనలాగ్ మరియు డిజిటల్ ఎలక్ట్రానిక్ సర్కిట్ సిమ్యులేషన్ [యు] ఎనలాగ్ మరియు డిజిటల్ ఎలక్ట్రానిక్ సర్కిట్ ఎనాలిసిస్ [వి] ఎనలాగ్ మరియు డిజిటల్ ఎలక్ట్రానిక్ సర్కిట్ డిజైన్ [డబ్ల్యు] ఎనలాగ్ మరియు డిజిటల్ ఎలక్ట్రానిక్ సర్కిట్ ఫాబ్రికేషన్ [ఎక్స్] ఎనలాగ్ మరియు డిజిటల్ ఎలక్ట్రానిక్ సర్కిట్ ఇంటిగ్రేషన్ [వై] ఎనలాగ్ మరియు డిజిటల్ ఎలక్ట్రానిక్ సర్కిట్ ఆప్టిమైజేషన్ [జెడ్] ఎనలాగ్ మరియు డిజిటల్ ఎలక్ట్రానిక్ సర్కిట్ సిమ్యులేషన్ [ఎఎ] ఎనలాగ్ మరియు డిజిటల్ ఎలక్ట్రానిక్ సర్కిట్ ఎనాలిసిస్ [బిబి] ఎనలాగ్ మరియు డిజిటల్ ఎలక్ట్రానిక్ సర్కిట్ డిజైన్ [సిసి] ఎనలాగ్ మరియు డిజిటల్ ఎలక్ట్రానిక్ సర్కిట్ ఫాబ్రికేషన్ [డిడి] ఎనలాగ్ మరియు డిజిటల్ ఎలక్ట్రానిక్ సర్కిట్ ఇంటిగ్రేషన్ [ఎఫ్ఎఫ్] ఎనలాగ్ మరియు డిజిటల్ ఎలక్ట్రానిక్ సర్కిట్ ఆప్టిమైజేషన్ [జిజి] ఎనలాగ్ మరియు డిజిటల్ ఎలక్ట్రానిక్ సర్కిట్ సిమ్యులేషన్ [హెచ్హెచ్] ఎనలాగ్ మరియు డిజిటల్ ఎలక్ట్రానిక్ సర్కిట్ ఎనాలిసిస్ [ఐఐ] ఎనలాగ్ మరియు డిజిటల్ ఎలక్ట్రానిక్ సర్కిట్ డిజైన్ [జెజె] ఎనలాగ్ మరియు డిజిటల్ ఎలక్ట్రానిక్ సర్కిట్ ఫాబ్రికేషన్ [కెకె] ఎనలాగ్ మరియు డిజిటల్ ఎలక్ట్రానిక్ సర్కిట్ ఇంటిగ్రేషన్ [ఎల్ఎల్] ఎనలాగ్ మరియు డిజిటల్ ఎలక్ట్రానిక్ సర్కిట్ ఆప్టిమైజేషన్ [ఎంఎం] ఎనలాగ్ మరియు డిజిటల్ ఎలక్ట్రానిక్ సర్కిట్ సిమ్యులేషన్ [ఎన్ఎన్] ఎనలాగ్ మరియు డిజిటల్ ఎలక్ట్రానిక్ సర్కిట్ ఎనాలిసిస్ [ఓఓ] ఎనలాగ్ మరియు డిజిటల్ ఎలక్ట్రానిక్ సర్కిట్ డిజైన్ [పిపి] ఎనలాగ్ మరియు డిజిటల్ ఎలక్ట్రానిక్ సర్కిట్ ఫాబ్రికేషన్ [క్యుక్యు] ఎనలాగ్ మరియు డిజిటల్ ఎలక్ట్రానిక్ సర్కిట్ ఇంటిగ్రేషన్ [ఆర్ఆర్] ఎనలాగ్ మరియు డిజిటల్ ఎలక్ట్రానిక్ సర్కిట్ ఆప్టిమైజేషన్ [ఎస్ఎస్] ఎనలాగ్ మరియు డిజిటల్ ఎలక్ట్రానిక్ సర్కిట్ సిమ్యులేషన్ [టిటి] ఎనలాగ్ మరియు డిజిటల్ ఎలక్ట్రానిక్ సర్కిట్ ఎనాలిసిస్ [యుయు] ఎనలాగ్ మరియు డిజిటల్ ఎలక్ట్రానిక్ సర్కిట్ డిజైన్ [వివి] ఎనలాగ్ మరియు డిజిటల్ ఎలక్ట్రానిక్ సర్కిట్ ఫాబ్రికేషన్ [డబ్ల్యుడబ్ల్యు] ఎనలాగ్ మరియు డిజిటల్ ఎలక్ట్రానిక్ సర్కిట్ ఇంటిగ్రేషన్ [ఎక్స్ఎక్స్] ఎనలాగ్ మరియు డిజిటల్ ఎలక్ట్రానిక్ సర్కిట్ ఆప్టిమైజేషన్ [వైవై] ఎనలాగ్ మరియు డిజిటల్ ఎలక్ట్రానిక్ సర్కిట్ సిమ్యులేషన్ [జెడ్జెడ్] ఎనలాగ్ మరియు డిజిటల్ ఎలక్ట్రానిక్ సర్కిట్ ఎనాలిసిస్ [ఎఎఎ] ఎనలాగ్ మరియు డిజిటల్ ఎలక్ట్రానిక్ సర్కిట్ డిజైన్ [బిబిబి] ఎనలాగ్ మరియు డిజిటల్ ఎలక్ట్రానిక్ సర్కిట్ ఫాబ్రికేషన్ [సిసిసి] ఎనలాగ్ మరియు డిజిటల్ ఎలక్ట్రానిక్ సర్కిట్ ఇంటిగ్రేషన్ [డిడిడి] ఎనలాగ్ మరియు డిజిటల్ ఎలక్ట్రానిక్ సర్కిట్ ఆప్టిమైజేషన్ [ఎఫ్ఎఫ్ఎఫ్] ఎనలాగ్ మరియు డిజిటల్ ఎలక్ట్రానిక్ సర్కిట్ సిమ్యులేషన్ [జిజిజి] ఎనలాగ్ మరియు డిజిటల్ ఎలక్ట్రానిక్ సర్కిట్ ఎనాలిసిస్ [హెచ్హెచ్హెచ్] ఎనలాగ్ మరియు డిజిటల్ ఎలక్ట్రానిక్ సర్కిట్ డిజైన్ [ఐఐఐ] ఎనలాగ్ మరియు డిజిటల్ ఎలక్ట్రానిక్ సర్కిట్ ఫాబ్రికేషన్ [జెజెజె] ఎనలాగ్ మరియు డిజిటల్ ఎలక్ట్రానిక్ సర్కిట్ ఇంటిగ్రేషన్ [కెకెకె] ఎనలాగ్ మరియు డిజిటల్ ఎలక్ట్రానిక్ సర్కిట్ ఆప్టిమైజేషన్ [ఎల్ఎల్ఎల్] ఎనలాగ్ మరియు డిజిటల్ ఎలక్ట్రానిక్ సర్కిట్ సిమ్యులేషన్ [ఎంఎంఎం] ఎనలాగ్ మరియు డిజిటల్ ఎలక్ట్రానిక్ సర్కిట్ ఎనాలిసిస్ [ఎన్ఎన్ఎన్] ఎనలాగ్ మరియు డిజిటల్ ఎలక్ట్రానిక్ సర్కిట్ డిజైన్ [ఓఓఓ] ఎనలాగ్ మరియు డిజిటల్ ఎలక్ట్రానిక్ సర్కిట్ ఫాబ్రికేషన్ [పిపిపి] ఎనలాగ్ మరియు డిజిటల్ ఎలక్ట్రానిక్ సర్కిట్ ఇంటిగ్రేషన్ [క్యుక్యుక్యు] ఎనలాగ్ మరియు డిజిటల్ ఎలక్ట్రానిక్ సర్కిట్ ఆప్టిమైజేషన్ [ఆర్ఆర్ఆర్] ఎనలాగ్ మరియు డిజిటల్ ఎలక్ట్రానిక్ సర్కిట్ సిమ్యులేషన్ [ఎస్ఎస్ఎస్] ఎనలాగ్ మరియు డిజిటల్ ఎలక్ట్రానిక్ సర్కిట్ ఎనాలిసిస్ [టిటిటి] ఎనలాగ్ మరియు డిజిటల్ ఎలక్ట్రానిక్ సర్కిట్ డిజైన్ [యుయుయు] ఎనలాగ్ మరియు డిజిటల్ ఎలక్ట్రానిక్ సర్కిట్ ఫాబ్రికేషన్ [వివివి] ఎనలాగ్ మరియు డిజిటల్ ఎలక్ట్రానిక్ సర్కిట్ ఇంటిగ్రేషన్ [డబ్ల్యుడబ్ల్యుడబ్ల్యు] ఎనలాగ్ మరియు డిజిటల్ ఎలక్ట్రానిక్ సర్కిట్ ఆప్టిమైజేషన్ [ఎక్స్ఎక్స్ఎక్స్] ఎనలాగ్ మరియు డిజిటల్ ఎలక్ట్రానిక్ సర్కిట్ సిమ్యులేషన్ [వైవైవై] ఎనలాగ్ మరియు డిజిటల్ ఎలక్ట్రానిక్ సర్కిట్ ఎనాలిసిస్ [జెడ్జెడ్జెడ్] ఎనలాగ్ మరియు డిజిటల్ ఎలక్ట్రానిక్ సర్కిట్ డిజైన్ [ఎఎఎఎ] ఎనలాగ్ మరియు డిజిటల్ ఎలక్ట్రానిక్ సర్కిట్ ఫాబ్రికేషన్ [బిబిబిబి] ఎనలాగ్ మరియు డిజిటల్ ఎలక్ట్రానిక్ సర్కిట్ ఇంటిగ్రేషన్ [సిసిసిసి] ఎనలాగ్ మరియు డిజిటల్ ఎలక్ట్రానిక్ సర్కిట్ ఆప్టిమైజేషన్ [డిడిడిడి] ఎనలాగ్ మరియు డిజిటల్ ఎలక్ట్రానిక్ సర్కిట్ సిమ్యులేషన్ [ఎఫ్ఎఫ్ఎఫ్ఎఫ్] ఎనలాగ్ మరియు డిజిటల్ ఎలక్ట్రానిక్ సర్కిట్ ఎనాలిసిస్ [జిజిజిజి] ఎనలాగ్ మరియు డిజిటల్ ఎలక్ట్రానిక్ సర్కిట్ డిజైన్ [హెచ్హెచ్హెచ్హెచ్] ఎనలాగ్ మరియు డిజిటల్ ఎలక్ట్రానిక్ సర్కిట్ ఫాబ్రికేషన్ [ఐఐఐఐ] ఎనలాగ్ మరియు డిజిటల్ ఎలక్ట్రానిక్ సర్కిట్ ఇంటిగ్రేషన్ [జెజెజెజె] ఎనలాగ్ మరియు డిజిటల్ ఎలక్ట్రానిక్ సర్కిట్ ఆప్టిమైజేషన్ [కెకెకెకె] ఎనలాగ్ మరియు డిజిటల్ ఎలక్ట్రానిక్ సర్కిట్ సిమ్యులేషన్ [ఎల్ఎల్ఎల్ఎల్] ఎనలాగ్ మరియు డిజిటల్ ఎలక్ట్రానిక్ సర్కిట్ ఎనాలిసిస్ [ఎంఎంఎంఎం] ఎనలాగ్ మరియు డిజిటల్ ఎలక్ట్రానిక్ సర్కిట్ డిజైన్ [ఎన్ఎన్ఎన్ఎన్] ఎనలాగ్ మరియు డిజిటల్ ఎలక్ట్రానిక్ సర్కిట్ ఫాబ్రికేషన్ [ఓఓఓఓ] ఎనలాగ్ మరియు డిజిటల్ ఎలక్ట్రానిక్ సర్కిట్ ఇంటిగ్రేషన్ [పిపిపిపి] ఎనలాగ్ మరియు డిజిటల్ ఎలక్ట్రానిక్ సర్కిట్ ఆప్టిమైజేషన్ [క్యుక్యుక్యుక్యు] ఎనలాగ్ మరియు డిజిటల్ ఎలక్ట్రానిక్ సర్కిట్ సిమ్యులేషన్ [ఆర్ఆర్ఆర్ఆర్] ఎనలాగ్ మరియు డిజిటల్ ఎలక్ట్రానిక్ సర్కిట్ ఎనాలిసిస్ [ఎస్ఎస్ఎస్ఎస్] ఎనలాగ్ మరియు డిజిటల్ ఎలక్ట్రానిక్ సర్కిట్ డిజైన్ [టిటిటిటి] ఎనలాగ్ మరియు డిజిటల్ ఎలక్ట్రానిక్ సర్కిట్ ఫాబ్రికేషన్ [యుయుయుయు] ఎనలాగ్ మరియు డిజిటల్ ఎలక్ట్రానిక్ సర్కిట్ ఇంటిగ్రేషన్ [వివివివి] ఎనలాగ్ మరియు డిజిటల్ ఎలక్ట్రానిక్ సర్కిట్ ఆప్టిమైజేషన్ [డబ్ల్యుడబ్ల్యుడబ్ల్యుడబ్ల్యు] ఎనలాగ్ మరియు డిజిటల్ ఎలక్ట్రానిక్ సర్కిట్ సిమ్యులేషన్ [ఎక్స్ఎక్స్ఎక్స్ఎక్స్] ఎనలాగ్ మరియు డిజిటల్ ఎలక్ట్రానిక్ సర్కిట్ ఎనాలిసిస్ [వైవైవైవై] ఎనలాగ్ మరియు డిజిటల్ ఎలక్ట్రానిక్ సర్కిట్ డిజైన్ [జెడ్జెడ్జెడ్జెడ్] ఎనలాగ్ మరియు డిజిటల్ ఎలక్ట్రానిక్ సర్కిట్ ఫాబ్రికేషన్ [ఎఎఎఎఎ] ఎనలాగ్ మరియు డిజిటల్ ఎలక్ట్రానిక్ సర్కిట్ ఇంటిగ్రేషన్ [బిబిబిబిబి] ఎనలాగ్ మరియు డిజిటల్ ఎలక్ట్రానిక్ సర్కిట్ ఆప్టిమైజేషన్ [సిసిసిసిసి] ఎనలాగ్ మరియు డిజిటల్ ఎలక్ట్రానిక్ సర్కిట్ సిమ్యులేషన్ [డిడిడిడిడి] ఎనలాగ్ మరియు డిజిటల్ ఎలక్ట్రానిక్ సర్కిట్ ఎనాలిసిస్ [ఎఫ్ఎఫ్ఎఫ్ఎఫ్ఎఫ్] ఎనలాగ్ మరియు డిజిటల్ ఎలక్ట్రానిక్ సర్కిట్ డిజైన్ [జిజిజిజిజి] ఎనలాగ్ మరియు డిజిటల్ ఎలక్ట్రానిక్ సర్కిట్ ఫాబ్రికేషన్ [హెచ్హెచ్హెచ్హెచ్హెచ్] ఎనలాగ్ మరియు డిజిటల్ ఎలక్ట్రానిక్ సర్కిట్ ఇంటిగ్రేషన్ [ఐఐఐఐఐ] ఎనలాగ్ మరియు డిజిటల్ ఎలక్ట్రానిక్ సర్కిట్ ఆప్టిమైజేషన్ [జెజెజెజెజె] ఎనలాగ్ మరియు డిజిటల్ ఎలక్ట్రానిక్ సర్కిట్ సిమ్యులేషన్ [కెకెకెకెకె] ఎనలాగ్ మరియు డిజిటల్ ఎలక్ట్రానిక్ సర్కిట్ ఎనాలిసిస్ [ఎల్ఎల్ఎల్ఎల్ఎల్] ఎనలాగ్ మరియు డిజిటల్ ఎలక్ట్రానిక్ సర్కిట్ డిజైన్ [ఎంఎంఎంఎంఎం] ఎనలాగ్ మరియు డిజిటల్ ఎలక్ట్రానిక్ సర్కిట్ ఫాబ్రికేషన్ [ఎన్ఎన్ఎన్ఎన్ఎన్] ఎనలాగ్ మరియు డిజిటల్ ఎలక్ట్రానిక్ సర్కిట్ ఇంటిగ్రేషన్ [ఓఓఓఓఓ] ఎనలాగ్ మరియు డిజిటల్ ఎలక్ట్రానిక్ సర్కిట్ ఆప్టిమైజేషన్ [పిపిపిపిపి] ఎనలాగ్ మరియు డిజిటల్ ఎలక్ట్రానిక్ సర్కిట్ సిమ్యులేషన్ [క్యుక్యుక్యుక్యుక్యు] ఎనలాగ్ మరియు డిజిటల్ ఎలక్ట్రానిక్ సర్కిట్ ఎనాలిసిస్ [ఆర్ఆర్ఆర్ఆర్ఆర్] ఎనలాగ్ మరియు డిజిటల్ ఎలక్ట్రానిక్ సర్కిట్ డిజైన్ [ఎస్ఎస్ఎస్ఎస్ఎస్] ఎనలాగ్ మరియు డిజిటల్ ఎలక్ట్రానిక్ సర్కిట్ ఫాబ్రికేషన్ [టిటిటిటిటి] ఎనలాగ్ మరియు డిజిటల్ ఎలక్ట్రానిక్ సర్కిట్ ఇంటిగ్రేషన్ [యుయుయుయుయు] ఎనలాగ్ మరియు డిజిటల్ ఎలక్ట్రానిక్ సర్కిట్ ఆప్టిమైజేషన్ [వివివివివి] ఎనలాగ్ మరియు డిజిటల్ ఎలక్ట్రానిక్ సర్కిట్ సిమ్యులేషన్ [డబ్ల్యుడబ్ల్యుడబ్ల్యుడబ్ల్యుడబ్ల్యు] ఎనలాగ్ మరియు డిజిటల్ ఎలక్ట్రానిక్ సర్కిట్ ఎనాలిసిస్ [ఎక్స్ఎక్స్ఎక్స్ఎక్స్ఎక్స్] ఎనలాగ్ మరియు డిజిటల్ ఎలక్ట్రానిక్ సర్కిట్ డిజైన్ [వైవైవైవైవై] ఎనలాగ్ మరియు డిజిటల్ ఎలక్ట్రానిక్ సర్కిట్ ఫాబ్రికేషన్ [జెడ్జెడ్జెడ్జెడ్జెడ్] ఎనలాగ్ మరియు డిజిటల్ ఎలక్ట్రానిక్ సర్కిట్ ఇంటిగ్రేషన్ [ఎఎఎఎఎఎ] ఎనలాగ్ మరియు డిజిటల్ ఎలక్ట్రానిక్ సర్కిట్ ఆప్టిమైజేషన్ [బిబిబిబిబిబి] ఎనలాగ్ మరియు డిజిటల్ ఎలక్ట్రానిక్ సర్కిట్ సిమ్యులేషన్ [సిసిసిసిసిసి] ఎనలాగ్ మరియు డిజిటల్ ఎలక్ట్రానిక్ సర్కిట్ ఎనాలిసిస్ [డిడిడిడిడిడి] ఎనలాగ్ మరియు డిజిటల్ ఎలక్ట్రానిక్ సర్కిట్ డిజైన్ [ఎఫ్ఎఫ్ఎఫ్ఎఫ్ఎఫ్ఎఫ్] ఎనలాగ్ మరియు డిజిటల్ ఎలక్ట్రానిక్ సర్కిట్ ఫాబ్రికేషన్ [జిజిజిజిజిజిజి] ఎనలాగ్ మరియు డిజిటల్ ఎలక్ట్రానిక్ సర్కిట్ ఇంటిగ్రేషన్ [హెచ్హెచ్హెచ్హెచ్హెచ్హెచ్] ఎనలాగ్ మరియు డిజిటల్ ఎలక్ట్రానిక్ సర్కిట్ ఆప్టిమైజేషన్ [ఐఐఐఐఐఐఐ] ఎనలాగ్ మరియు డిజిటల్ ఎలక్ట్రానిక్ సర్కిట్ సిమ్యులేషన్ [జెజెజెజెజెజెజె] ఎనలాగ్ మరియు డిజిటల్ ఎలక్ట్రానిక్ సర్కిట్ ఎనాలిసిస్ [కెకెకెకెకెకెకె] ఎనలాగ్ మరియు డిజిటల్ ఎలక్ట్రానిక్ సర్కిట్ డిజైన్ [ఎల్ఎల్ఎల్ఎల్ఎల్ఎల్ఎల్] ఎనలాగ్ మరియు డిజిటల్ ఎలక్ట్రానిక్ సర్కిట్ ఫాబ్రికేషన్ [ఎంఎంఎంఎంఎంఎంఎం] ఎనలాగ్ మరియు డిజిటల్ ఎలక్ట్రానిక్ సర్కిట్ ఇంటిగ్రేషన్ [ఎన్ఎన్ఎన్ఎన్ఎన్ఎన్ఎన్] ఎనలాగ్ మరియు డిజిటల్ ఎలక్ట్రానిక్ సర్కిట్ ఆప్టిమైజేషన్ [ఓఓఓఓఓఓఓ] ఎనలాగ్ మరియు డిజిటల్ ఎలక్ట్రానిక్ సర్కిట్ సిమ్యులేషన్ [పిపిపిపిపిపిపి] ఎనలాగ్ మరియు డిజిటల్ ఎలక్ట్రానిక్ సర్కిట్ ఎనాలిసిస్ [క్యుక్యుక్యుక్యుక్యుక్యు] ఎనలాగ్ మరియు డిజిటల్ ఎలక్ట్రానిక్ సర్కిట్ డిజైన్ [ఆర్ఆర్ఆర్ఆర్ఆర్ఆర్ఆర్] ఎనలాగ్ మరియు డిజిటల్ ఎలక్ట్రానిక్ సర్కిట్ ఫాబ్రికేషన్ [ఎస్ఎస్ఎస్ఎస్ఎస్ఎస్ఎస్] ఎనలాగ్ మరియు డిజిటల్ ఎలక్ట్రానిక్ సర్కిట్ ఇంటిగ్రేషన్ [టిటిటిటిటిటిటి] ఎనలాగ్ మరియు డిజిటల్ ఎలక్ట్రానిక్ సర్కిట్ ఆప్టిమైజేషన్ [యుయుయుయుయుయు] ఎనలాగ్ మరియు డిజిటల్ ఎలక్ట్రానిక్ సర్కిట్ సిమ్యులేషన్ [వివివివివివి] ఎనలాగ్ మరియు డిజిటల్ ఎలక్ట్రానిక్ సర్కిట్ ఎనాలిసిస్ [డబ్ల్యుడబ్ల్యుడబ్ల్యుడబ్ల్యుడబ్ల్యుడబ్ల్యు] ఎనలాగ్ మరియు డిజిటల్ ఎలక్ట్రానిక్ సర్కిట్ డిజైన్ [ఎక్స్ఎక్స్ఎక్స్ఎక్స్ఎక్స్ఎక్స్] ఎనలాగ్ మరియు డిజిటల్ ఎలక్ట్రానిక్ సర్కిట్ ఫాబ్రికేషన్ [వైవైవైవైవైవై] ఎనలాగ్ మరియు డిజిటల్ ఎలక్ట్రానిక్ సర్కిట్ ఇంటిగ్రేషన్ [జెడ్జెడ్జెడ్జెడ్జెడ్జెడ్] ఎనలాగ్ మరియు డిజిటల్ ఎలక్ట్రానిక్ సర్కిట్ ఆప్టిమైజేషన్ [ఎఎఎఎఎఎఎ] ఎనలాగ్ మరియు డిజిటల్ ఎలక్ట్రానిక్ సర్కిట్ సిమ్యులేషన్ [బిబిబిబిబిబిబి] ఎనలాగ్ మరియు డిజిటల్ ఎలక్ట్రానిక్ సర్కిట్ ఎనాలిసిస్ [సిసిసిసిసిసిసి] ఎనలాగ్ మరియు డిజిటల్ ఎలక్ట్రానిక్ సర్కిట్ డిజైన్ [డిడిడిడిడిడిడి] ఎనలాగ్ మరియు డిజిటల్ ఎలక్ట్రానిక్ సర్కిట్ ఫాబ్రికేషన్ [ఎఫ్ఎఫ్ఎఫ్ఎఫ్ఎఫ్ఎఫ్] ఎనలాగ్ మరియు డిజిటల్ ఎలక్ట్రానిక్ సర్కిట్ ఇంటిగ్రేషన్ [జిజిజిజిజిజిజి] ఎనలాగ్ మరియు డిజిటల్ ఎలక్ట్రానిక్ సర్కిట్ ఆప్టిమైజేషన్ [హెచ్హెచ్హెచ్హెచ్హెచ్హెచ్] ఎనలాగ్ మరియు డిజిటల్ ఎలక్ట్రానిక్ సర్కిట్ సిమ్యులేషన్ [ఐఐఐఐఐఐఐ] ఎనలాగ్ మరియు డిజిటల్ ఎలక్ట్రానిక్ సర్కిట్ ఎనాలిసిస్ [జెజెజెజెజెజెజె] ఎనలాగ్ మరియు డిజిటల్ ఎలక్ట్రానిక్ సర్కిట్ డిజైన్ [కెకెకెకెకెకెకె] ఎనలాగ్ మరియు డిజిటల్ ఎలక్ట్రానిక్ సర్కిట్ ఫాబ్రికేషన్ [ఎల్ఎల్ఎల్ఎల్ఎల్ఎల్ఎల్] ఎనలాగ్ మరియు డిజిటల్ ఎలక్ట్రానిక్ సర్కిట్ ఇంటిగ్రేషన్ [ఎంఎంఎంఎంఎంఎంఎం] ఎనలాగ్ మరియు డిజిటల్ ఎలక్ట్రానిక్ సర్కిట్ ఆప్టిమైజేషన్ [ఎన్ఎన్ఎన్ఎన్ఎన్ఎన్ఎన్] ఎనలాగ్ మరియు డిజిటల్ ఎలక్ట్రానిక్ సర్కిట్ సిమ్యులేషన్ [ఓఓఓఓఓఓఓ] ఎనలాగ్ మరియు డిజిటల్ ఎలక్ట్రానిక్ సర్కిట్ ఎనాలిసిస్ [పిపిపిపిపిపిపి] ఎనలాగ్ మరియు డిజిటల్ ఎలక్ట్రానిక్ సర్కిట్ డిజైన్ [క్యుక్యుక్యుక్యుక్యుక్యు] ఎనలాగ్ మరియు డిజిటల్ ఎలక్ట్రానిక్ సర్కిట్ ఫాబ్రికేషన్ [ఆర్ఆర్ఆర్ఆర్ఆర్ఆర్ఆర్] ఎనలాగ్ మరియు డిజిటల్ ఎలక్ట్రానిక్ సర్కిట్ ఇంటిగ్రేషన్ [ఎస్ఎస్ఎస్ఎస్ఎస్ఎస్ఎస్] ఎనలాగ్ మరియు డిజిటల్ ఎలక్ట్రానిక్ సర్కిట్ ఆప్టిమైజేషన్ [టిటిటిటిటిటిటి] ఎనలాగ్ మరియు డిజిటల్ ఎలక్ట్రానిక్ సర్కిట్ సిమ్యులేషన్ [యుయుయుయుయుయు] ఎనలాగ్ మరియు డిజిటల్ ఎలక్ట్రానిక్ సర్కిట్ ఎనాలిసిస్ [వివివివివివి] ఎనలాగ్ మరియు డిజిటల్ ఎలక్ట్రానిక్ సర్కిట్ డిజైన్ [డబ్ల్యుడబ్ల్యుడబ్ల్యుడబ్ల్యుడబ్ల్యుడబ్ల్యు] ఎనలాగ్ మరియు డిజిటల్ ఎలక్ట్రానిక్ సర్కిట్ ఫాబ్రికేషన్ [ఎక్స్ఎక్స్ఎక్స్ఎక్స్ఎక్స్ఎక్స్] ఎనలాగ్ మరియు డిజిటల్ ఎలక్ట్రానిక్ సర్కిట్ ఇంటిగ్రేషన్ [వైవైవైవైవైవై] ఎనలాగ్ మరియు డిజిటల్ ఎలక్ట్రానిక్ సర్కిట్ ఆప్టిమైజేషన్ [జెడ్జెడ్జెడ్జెడ్జెడ్జెడ్] ఎనలాగ్ మరియు డిజిటల్ ఎలక్ట్రానిక్ సర్కిట్ సిమ్యులేషన్ [ఎఎఎఎఎఎఎ] ఎనలాగ్ మరియు డిజిటల్ ఎలక్ట్రానిక్ సర్కిట్ ఎనాలిసిస్ [బిబిబిబిబిబిబి] ఎనలాగ్ మరియు డిజిటల్ ఎలక్ట్రానిక్ సర్కిట్ డిజైన్ [సిసిసిసిసిసిసి] ఎనలాగ్ మరియు డిజిటల్ ఎలక్ట్రానిక్ సర్కిట్ ఫాబ్రికేషన్ [డిడిడిడిడిడిడి] ఎనలాగ్ మరియు డిజిటల్ ఎలక్ట్రానిక్ సర్కిట్ ఇంటిగ్రేషన్ [ఎఫ్ఎఫ్ఎఫ్ఎఫ్ఎఫ్ఎఫ్] ఎనలాగ్ మరియు డిజిటల్ ఎలక్ట్రానిక్ సర్కిట్ ఆప్టిమైజేషన్ [జిజిజిజిజిజిజి] ఎనలాగ్ మరియు డిజిటల్ ఎలక్ట్రానిక్ సర్కిట్ సిమ్యులేషన్ [హెచ్హెచ్హెచ్హెచ్హెచ్హెచ్] ఎనలాగ్ మరియు డిజిటల్ ఎలక్ట్రానిక్ సర్కిట్ ఎనాలిసిస్ [ఐఐఐఐఐఐఐ] ఎనలాగ్ మరియు డిజిటల్ ఎలక్ట్రానిక్ సర్కిట్ డిజైన్ [జెజెజెజెజెజెజె] ఎనలాగ్ మరియు డిజిటల్ ఎలక్ట్రానిక్ సర్కిట్ ఫాబ్రికేషన్ [కెకెకెకెకెకెకె] ఎనలాగ్ మరియు డిజిటల్ ఎలక్ట్రానిక్ సర్కిట్ ఇంటిగ్రేషన్ [ఎల్ఎల్ఎల్ఎల్ఎల్ఎల్ఎల్] ఎనలాగ్ మరియు డిజిటల్ ఎలక్ట్రానిక్ సర్కిట్ ఆప్టిమైజేషన్ [ఎంఎంఎంఎంఎంఎంఎం] ఎనలాగ్ మరియు డిజిటల్ ఎలక్ట్రానిక్ సర్కిట్ సిమ్యులేషన్ [ఎన్ఎన్ఎన్ఎన్ఎన్ఎన్ఎన్] ఎనలాగ్ మరియు డిజిటల్ ఎలక్ట్రానిక్ సర్కిట్ ఎనాలిసిస్ [ఓఓఓఓఓఓఓ] ఎనలాగ్ మరియు డిజిటల్ ఎలక్ట్రానిక్ సర్కిట్ డిజైన్ [పిపిపిపిపిపిపి] ఎనలాగ్ మరియు డిజిటల్ ఎలక్ట్రానిక్ సర్కిట్ ఫాబ్రికేషన్ [క్యుక్యుక్యుక్యుక్యుక్యు] ఎనలాగ్ మరియు డిజిటల్ ఎలక్ట్రానిక్ సర్కిట్ ఇంటిగ్రేషన్ [ఆర్ఆర్ఆర్ఆర్ఆర్ఆర్ఆర్] ఎనలాగ్ మరియు డిజిటల్ ఎలక్ట్రానిక్ సర్కిట్ ఆప్టిమైజేషన్ [ఎస్ఎస్ఎస్ఎస్ఎస్ఎస్ఎస్] ఎనలాగ్ మరియు డిజిటల్ ఎలక్ట్రానిక్ సర్కిట్ సిమ్యులేషన్ [టిటిటిటిటిటిటి] ఎనలాగ్ మరియు డిజిటల్ ఎలక్ట్రానిక్ సర్కిట్ ఎనాలిసిస్ [యుయుయుయుయుయు] ఎనలాగ్ మరియు డిజిటల్ ఎలక్ట్రానిక్ సర్కిట్ డిజైన్ [వివివివివివి] ఎనలాగ్ మరియు డిజిటల్ ఎలక్ట్రానిక్ సర్కిట్ ఫాబ్రికేషన్ [డబ్ల్యుడబ్ల్యుడబ్ల్యుడబ్ల్యుడబ్ల్యుడబ్ల్యు] ఎనలాగ్ మరియు డిజిటల్ ఎలక్ట్రానిక్ సర్కిట్ ఇంటిగ్రేషన్ [ఎక్స్ఎక్స్ఎక్స్ఎక్స్ఎక్స్ఎక్స్] ఎనలాగ్ మరియు డిజిటల్ ఎలక్ట్రానిక్ సర్కిట్ ఆప్టిమైజేషన్ [వైవైవైవైవైవై] ఎనలాగ్ మరియు డిజిటల్ ఎలక్ట

సంగీత నృత్య రూపకాలుగా బుద్ధుని చరిత్ర

న్యూఢిల్లీ, ఫిబ్రవరి 6: బర్మారూపంలోఉన్న బుద్ధ సంస్కృతికి జీవంపోసి సంగీత నృత్య రూపకాలుగా సామాజికుల ముందు ప్రదర్శించడానికి వీలుగా కెనడా యూనివర్సిటీ పొలిటిక్స్ ప్రొఫెసరు డా. వి. సుబ్రహ్మణ్యం కొన్ని రూపకాలను తయారు చేశారు.

బుద్ధుని కథలు సాధారణంగా సంగీత నృత్య రూపకాలుగా పరివర్తనచేయడానికి ఇదే తొలి ప్రయత్నమని, దీని వల్ల మన నృత్య కళల అభివృద్ధి తెండడానికి దోహదపడుతుందని ప్రొఫెసరు సుబ్రహ్మణ్యం అన్నారు.

బుద్ధుని జీవితంలో ప్రముఖపాత్ర వహించిన రాకుమారి యశోధర పేరు మీద ప్రొఫెసర్ సుబ్రహ్మణ్యం ఈ నృత్యనాటికలు రచించారు. ఆరురూపాలు సంగీత నాటికలను "థీరా కన్యాహిమ" పేరు ఆయన రాశారు. ఈ గ్రంథాలను తమిళనాడు గవర్నర్ ప్రొఫెసర్ కే. కే. షా 10వ మధ్యలో విడుదల చేశారు. గవర్నర్, వాసుదేవ్ కృష్ణమాచారి, రాజశ్రీ అనే బుద్ధుడు నాటికలను ప్రదర్శించారు. మానవసేవ సమ్మేళనంగా మార్చిన నాటకాలు కూడ ప్రొఫెసరు సుబ్రహ్మణ్యం వ్రాశారు.

ఈ నృత్యనాటికలు అమెరికాలో ప్రదర్శించబడ్డాయి. రచయిత సంగీత విద్యార్థుడు కావడం వల్ల తన రచనలకు సంగీతాన్ని తానే కూర్చుకొన్నాడు.

చారిత్రక పురుషుల కథలు ఎన్నో రూపకాలుగా వచ్చాయి కాని బుద్ధుని గురించి నృత్యనాటికలు వచ్చినా బహు తక్కువ. దీనికారణమేమైన బుద్ధునికి సంగీతం ఏం రుచిస్తుంది?

9 నుంచి విద్యుత్ డిప్లొమా ఇంజనీర్ల సమ్మె

హైదరాబాదు, ఫిబ్రవరి 6: తమ కోర్కెలను తక్షణం 8వ తేదీలోగా పరిష్కరించక పోతే, 9వ తేదీనుంచి సమ్మె ప్రారంభించ నున్నట్లు రాష్ట్ర విద్యుత్ శాఖ డిప్లొమా ఇంజనీర్ల సంఘం ప్రకటించింది.

ముఖ్యమంత్రి, విద్యుచ్ఛక్తి శాఖ మంత్రి ఈ విషయం 1 నుంచి ప్రారంభించిన సమ్మెను ఉపసంహరించుకోవాలని వారి సమస్యలు పరిష్కరించడానికి తమ సంఘం తెలిపింది.

జియా పతనానికి పాకిస్తాన్ రాజకీయ పార్టీల సమిష్టి కృషి

లండన్, ఫిబ్రవరి 6: పాకిస్తాన్ అధ్యక్షుడు జియా ఉల్ హక్ పదవిని ఎత్తివేయాలనీ, ఎన్నికలు వెంటనే జరపాలనీ, పాకిస్తాన్ లోని ఏడు రాజకీయ పార్టీలు కోరాయి. తమ నేతలు ఈ పార్టీలు ఒక ఒప్పందంపై సంతకాలు చేసుకొన్నాయి.

పాకిస్తాన్ లో 1979 లోనే అన్ని రాజకీయ పక్షాలను నిషేధించారు. ఈ పార్టీలు అత్యంత వివరంగా ఏడు సూత్రాలు అంగీకరించాయి. ఈ ఒప్పందంపై పాకిస్తాన్ పీపుల్స్ పార్టీ నాయకురాలు బేగం నుస్రత్ భుట్టో సంతకం చేశారు. డెమోక్రటిక్ పార్టీ అధ్యక్షుడైన నవాబ్ జాదా నస్రుల్లాఖాన్ ఐదు గంటల సుదీర్ఘ సమావేశం తరువాత ఒప్పందంపై సంతకాలు జరిగినట్లు చెప్పారు. పైన శాసనాన్ని వెంటనే రద్దు చేయాలనీ శ్రీ జియా అధ్యక్షత రాజకీయ వ్యవస్థను 1973 రాజ్యాంగం ప్రకారం జాతీయ శాసనసభకు, రాష్ట్ర శాసన సభలకు నూరు వెల్లోగా స్వేచ్ఛగా ఎన్నికలు జరుపాలనీ పీపుల్స్ పార్టీ నాయకురాలు భుట్టో తెలిపారు. రాజకీయ పార్టీలు ఒప్పందంలో పాల్గొన్నవి. పాకిస్తాన్ మనుగడకే ముప్పు వాటిల్లి వున్న దృష్ట్యా జియా ప్రభుత్వాన్ని దేశ ప్రజలు పెచ్చరించే సమీప అవసరం ఉన్నదని ఈ పార్టీలు గుర్తించి ఈ ఒప్పందాన్ని చేసుకున్నాయన్నారు.

పాకిస్తాన్ చరిత్రలో అత్యంత ముఖ్యమైన ఈ ఒప్పందాన్ని శ్రీ నస్రుల్లా ఖాన్ అభివర్ణిస్తూ, ఈ ఒప్పందంపై ఇతర పార్టీల నాయకులు కూడా సంతకాలు చేయు గలరని, వారు కరాచీ వస్తున్నారని చెప్పారు.

ప్రధాని వివరణ

(పేజీ తరువాయి)

అన్నారు.

ప్రధానమంత్రి జనవిరోధపాటు పార్టీ అధ్యక్షుడు పదవి బాధ్యతలు నిర్వహించుచు తమరు భారతదేశ ప్రధాని శ్రీమతి గాంధి అన్నారు. "ఇది నాకు ఒక భారం ఎంత సేపూ కాదు. రెండు పదవులూ చేర్చేలు వ్యక్తుల దృష్టిలోపెట్టుకొని పరిస్థితి బట్టి చూడాలి" అని శ్రీమతి గాంధి అన్నారు.

1975 లో దేశంలో నిరాటంకపరిస్థితి ప్రతిష్టాత్మక చర్యలు తీసుకోవడానికి ప్రధాని అన్నారు. "వారు ప్రభుత్వంలో వున్నప్పుడు పరిస్థితిని మెరుగుపరచలేదు. ప్రతి పక్షంగా వున్నప్పుడూ పరిస్థితిని మెరుగు పరచలేదు" అని ప్రధాని అన్నారు.

ఇక్కడ జరిగిన ఒక బహిరంగ సభలో ప్రసంగిస్తూ శ్రీమతి గాంధి పేదరికాన్ని నిర్మూలించడానికి ఎర్రగల కిస్మును అదనపు సౌకర్యాలు పొందించాలని వుందని అన్నారు. అందరికీ జీవనావకాశాలు లభించే సమాజ నిర్మాణానికి ప్రభుత్వం శాయశక్తులా ప్రయత్నిస్తున్నదనీ, ఈ లక్ష్య సాధనకే పెద్దల్ల పరులు, లేగవంటి బలహీన వర్గాల వారికి కొన్ని పథకాలు అమలుచేయబడుతున్నాయనీ అన్నారు.

మనవు రోలో జరిగిన ఒక బహిరంగసభలో దాదాపు లక్షమంది గిరిజనులు నుద్దేశించి ప్రసంగిస్తూ అన్ని వర్గాల ప్రజల స్థితిగతులు అన్ని అభివృద్ధి పరచటమే ప్రభుత్వ లక్ష్యమన్నారు.

మోటారు పరిశ్రమకు విదేశీ సహాయం

న్యూఢిల్లీ, ఫిబ్రవరి 6: మారుతి ఫ్యాక్టరీలో కారులు తయారు చేయడానికి (ఫ్రాన్స్), బ్రిటన్‌దేశాల సహాయం కోసం ఆదేశాలకు వెళ్లిన కేంద్ర పరిశ్రమల సహాయమంత్రి డా. సుబ్రమణ్యస్వామి తిరిగి వచ్చారు.

ఆయన లండన్‌లో ఉన్నప్పుడు బ్రిటిష్ ప్రధాని శ్రీమతి మార్గరెట్ థాచర్‌ను కలుసుకొన్నారు. భారత ప్రధాని శ్రీమతి ఇందిరాగాంధి పంపిన సందేశాన్ని శ్రీ సుబ్రమణ్యస్వామి శ్రీమతి థాచర్‌కి అందజేశారు. భారతదేశ పరిశ్రమలను ఆధునీకరిస్తే చేయాలనే ప్రగాఢమైన వాంఛను శ్రీమతి గాంధి సందేశంలో వ్యక్తం చేశారు.

న్యూఢిల్లీ, ఫిబ్రవరి 6: విద్యా సంస్థలలో హరిజనులకు సీట్ల రిజర్వేషన్‌లకు వ్యతిరేకంగా ఆందోళన సాగుతున్న గుజరాత్‌కు మహారాష్ట్రనుంచి ఒక పోలీసు పటాలాన్ని, మధ్య ప్రదేశ్ నుండి సరిహద్దు ఖిదలా దళాన్ని సందేశానికి దేశీయాంగశాఖ సహాయ మంత్రి శ్రీమక్వానా ఏర్పాట్లు చేశారు.

పదార్థాలపై పెహరాన్‌లో దాడి

పెహరాన్, ఫిబ్రవరి 6: ఇస్లామిక్ మతతత్వవాదులు వామపక్ష వాదుల ప్రదర్శనను చెదరగొట్టడానికి తుపాకులతో దిగారు. కత్తులు కూడా ప్రయోగించారు. 38 మంది గాయపడ్డారు. గాయపడినవారిని ఆసుపత్రిలో చేర్చారు. గత 8 మాసాలలో వామపక్షాలు ప్రదర్శన నిర్వహించడం ఇదే ప్రథమం.

9 శాఖ ఊక్కు ఫ్యాక్టరీ: ఇంజనీరింగు విషయాలపై భారత-రష్యాల ఒప్పందం

విశాఖపట్నం, ఫిబ్రవరి 6: ఇక్కడ ఊక్కు కర్మాగార నిర్మాణంలో సహకారానికి ముఖ్యమైనదిగా పూర్తయింది. కోక్—కెమికల్, ఆనుబంధ ఉత్పత్తుల విభాగంగురించి ఈ విషయమై ఇంజనీరింగు విషయాలపై రష్యాలో ఒప్పందం కుదిరింది.

ఇక సోవియట్ యూనియన్ వివరములున్న వర్కింగ్ (డ్రాయింగ్స్) సిద్ధపరచే పనిలో నిమగ్నమవుతుంది. బహుశా వచ్చే ఏప్రిల్‌లో ప్రారంభం కావచ్చు. ప్రాజెక్టు అధికారులు నిర్మాణ పనులను ఏజన్సీలను ఖరారు చేసే పనులు తీసుకుంటున్నారు. వచ్చే ద్రవ్య సంవత్సరంలో కార్యక్రమం ప్రకారం పనులు పెద్దఎత్తున ప్రారంభమవుతాయి.

మేనేజింగు డైరెక్టరు శ్రీ వి. సుబ్రహ్మణ్యం, టి యాజ ప్రాం—ఎక్స్‌పోర్ట్ ఉపాధ్యక్షులు శ్రీ కమెన్‌స్కీల మధ్య వారం రోజులుగా సాగిన చర్చల ఫలితంగా ఈ ఒప్పందం కుదిరింది.

చైనా రాజకీయాలలో తిరిగి హువా ప్రత్యక్షం

బీజింగ్, ఫిబ్రవరి 6: సుమారు రెండు నెలలుగా రాజకీయ రంగంలో మసలుతున్న పదవున్న పార్టీ చైర్మన్ హువాగువాఫెంగ్ మళ్లీ వెలుగులోకి వచ్చారు. వియత్నామీస్ ప్రత్యర్థి వర్గ ప్రతినిధి హువాంగ్‌వాన్ హువాన్ గౌరవార్థం ఆయన విందు ఏర్పాటు చేశారు.

ఇది వరలో ఆయన రాజీనామా చేసినట్లు వార్త వెలువడింది. పార్టీ కేంద్ర సంఘం ఆమోదించిందని కూడా తెలిసింది. ఏమయినా హువా పతి విచారణ వ్యవహారం నుంచి ఆయన ఎలా తప్పుకుని బయటపడినదీ తెలియడం లేదు.

సమానత్వం, పరస్పర లాభం ప్రాతిపదికపై ఆర్థిక, వాణిజ్య రంగాలలో సహకార విస్తరణకు చైనా కృషి చేస్తూ వుంటుందని ఎనుమతి దిగుమతి పరిపాలనా విషయాల కమీషన్ ప్రతినిధి చెప్పారు. పరస్పరం మార్చిడి ద్వారా చైనా తన ఉత్పాదన శక్తిని అభివృద్ధి చేసుకుంటుందని దేశీయమార్కెట్‌ను విశాలవంతం గావించాలనది ఆయన సూచించారు. 1980లో చైనా వాణిజ్య సంబంధాలు ఆర్థిక సహకారం బాగా వృద్ధి చెందాయన్నారు.

టోకియో, ఫ్రెంచి యూరు కంపెనీలతో చైనా కాంట్రాక్టులు కుదుర్చుకున్నదని బ్రిటన్, పశ్చిమ జర్మనీ, అమెరికా, రుమేనియాలతో జోగ్రఫీల అభివృద్ధిగురించి చేరసారాలు సాగిస్తోందని చెప్పారు.

27, 28 లలో అర్స్ కాంగ్రెస్ ఎ. ఐ. సి. సి. సమావేశం

ఆంధ్రపత్రిక (పత్రినిధి)

న్యూఢిల్లీ, ఫిబ్రవరి 6: శ్రీ అర్స్ నాయకత్వంలోని అఖిల భారత కాంగ్రెసు కమిటీ సమావేశం ఈనెల 27, 28 తేదీలలో ఇక్కడ జరుగుతుంది. లోక్ సభ ఎన్నికలలో వోడిపోయిన తరవాత సమావేశం జరగటం ఇదే మొదటిసారి. కాబట్టి దీనికి ప్రాముఖ్యం ఉంది. పార్టీలో పెద్దలు కొందరు (శ్రీ దేవరాజ అర్స్‌ను అధ్యక్షపదవి నుంచి తొలగించడానికి ప్రయత్నాలు జరుగుతున్నట్లు వదంతులు వస్తున్నాయి. ఇలా జరగటం వల్ల సమావేశానికి ముందు కొంత ప్రాముఖ్యం ఉంది. తమరుతుకు (శ్రీ అర్స్) రాజీనామా చేసే తప్పు ఇది కుదరదు. కాంగ్రెసు (అ) నియమావళి ప్రకారం ప్రాథమిక మెంబర్‌మాత్రమే. విశ్వాసరాహిత్య తీర్మానాన్ని ప్రవేశపెట్టాలి. శ్రీ జగజీవన్‌రాం మొదలైన నాయకులు పార్టీ నాయకత్వంలో మార్పు రావాలని కోరుతున్నారు. మరికొందరు శారద ఏవార్ కేరళ ఆంటోని లాంటి యువకులు అధ్యక్షులుగా ఉంటే బాగుంటుందనుకుంటున్నారు. రాష్ట్రాలలో చాలమంది పార్టీని వదలి కాంగ్రెసు [శ] లో చేరిపోతున్నారు. అయినా అఖిల నాయకులు కొందరు ఇంకా పార్టీకి అండదండలుగా నిలిచి ఉన్నారు. ఎ. ఐ. సి. సి. సమావేశానికి ముందుగా కార్యవర్గం సమావేశం సమావేశం కిందటి నవంబరులో జోద్‌పూర్‌లో జరగవలసి ఉంది. అనేక మంది కాపు పక్షులు పార్టీని వదలి కాంగ్రెసు [ఐ] లో చేరటం వల్ల సమావేశం వాయిదా వడింది.

రాయలసీమలో క్షామ నివారణకు ఇతోధికంగా నిధులకై విజ్ఞప్తి

చిత్తూరు, ఫిబ్రవరి 6: కరువు నివారణ సహాయకార్యక్రమం క్రింద రాయల సీమకు మరింత ఎక్కువ నిధులు కేటాయించాలని పార్లమెంటుసభ్యుడు శ్రీ పి. రాజగోపాల నాయుడు రాష్ట్ర ప్రభుత్వ సమీక్షజ్ఞప్తి చేశారు.

రాయలసీమలో ముఖ్యంగా చిత్తూరు జిల్లా, పశ్చిమ తాలూకాలలో కరువు పరిస్థితులు చాలా దారుణంగా వున్నాయని ఈ ప్రాంతం వారికి తక్షణమే ఆర్థిక సహాయాన్ని అందజేయడం అవసరమనుటూ, మంచినీటి కొరతను తీర్చేందుకు ఇంకా ఎక్కువగా గొట్టపు బావులను త్రవ్వించాలని ఆయన కోరారు.

రాష్ట్రానికి కరువు నివారణ సహాయ కమీషనర్‌ను నియమించేందుకు కేంద్ర నిర్ణయించడం హర్షదాయకమంటూ, రాష్ట్ర ప్రభుత్వం కూడా జిల్లా, సాయుల (ప్రజా ప్రతినిధులు, అధికారులతో కరువు నివారణ సహాయ సంఘాలను నియమించాలని శ్రీనాయుడు కోరారు.

చిత్తూరు జిల్లాలో కరువు నివారణ సహాయ పనులను యుద్ధ ప్రాతిపదికన చేపట్టనందిగా వ్యవసాయాభివృద్ధి బాటలను ఆదేశించడం జరిగింది.

2 వేల ఏండ్లనాటి వ్యవసాయ బావులలో పూడికను తీసివేసే పనిని ఈ బాటలు చేపట్టాయి.

ఆఫ్ఘనిస్తాన్ సమస్య: పాకిస్తాన్ డిమాండ్‌కు మద్దతు

న్యూఢిల్లీ, ఫిబ్రవరి 6: ఆఫ్ఘనిస్తాన్ పండి పదేపదే సైన్యాలను ఉపసంహరించ కోవాలని పాకిస్తాన్ మరోమారు కొన్ని షరతు లేకుండా ప్రకటించాయి.

సోమవారం ఇక్కడ ప్రారంభమయ్యే పదిరోజుల సమావేశపు ఫలితం గురించి మాట్లాడుతూ ప్రధాన కార్యదర్శి పాకిస్తాన్ మరోసారి ఆఫ్ఘనిస్తాన్ సమస్యకు రాజకీయ పరిష్కారాన్ని కోరారు. ఆఫ్ఘనిస్తాన్ సమస్యకు పరిష్కారానికి సమస్త ప్రయత్నాలు చేయవలసిందిగా పాకిస్తాన్ మరోసారి ప్రతిపాదించింది. దాని ఎదురు ప్రతిపాదనలూ ప్రస్తావించింది.

(పాలిటిక్స్, ఆర్థికరంగం, ఆయుధ ప్రదేశాలు (మినహాయించి, ఆర్థిక రంగంలో పరస్పర లాభకరమైన సహకారం, పరస్పర గౌరవం, ఒకరి వ్యవహారాలలో మరొకరు జోక్యం చేసుకోకపోవడం, ఆఫ్ఘన్ ప్రజలను నిర్ణయించుకునేందుకు అవకాశం ఇవ్వడం, ఆఫ్ఘనిస్తాన్ పొరుగుదేశాలు గౌరవించాలి. పాకిస్తాన్ సూచన కోరింది. ఆఫ్ఘనిస్తాన్ సమస్యకు పరిష్కారానికి సమస్త ప్రయత్నాలు చేయవలసిందిగా పాకిస్తాన్ మరోసారి ప్రతిపాదించింది. ఇరు పక్షాల ప్రతినిధి అన్నదమ్ములు పాల్గొనవలసి ఉంటుంది. ఇరు పక్షాల మధ్య సంప్రదింపులు జరగవలసి ఉంటుంది. ఆఫ్ఘన్ ప్రజలను నిర్ణయించుకునేందుకు అవకాశం ఇవ్వడం ఇదే ప్రథమం.

జాతి సమైక్యతలో కవుల పాత్ర

హైదరాబాదు, ఫిబ్రవరి 6: కవులు, రచయితలకు జాతీయ సమైక్యతా సాధనలో ప్రముఖ స్థానం ఉంటుంది, అది వారి సామాజిక ధర్మమని ముఖ్యమంత్రి శ్రీ టి. అంజయ్య చెబుతూ కవులు కేవలం సత్యరూ ఫలాపేక్షలేకుండా ప్రాకులాడటం మానుకోవాలని అన్నారు.

అఖిల భారత సమైక్యతా కౌన్సిల్ ఏర్పాటు చేసిన కవి సమ్మేళనంలో ఆయన మాట్లాడుతూ సమైక్యత ఉండాలని, అది ఉంటే ప్రజా సమస్యలు పరిష్కరించడం సులభ సాధ్యం అవుతుందని ఆయన చెప్పారు.

ఇదివరకు కవుల సంఘం చైర్మన్ డా. గోపాలసింగ్ సమ్మేళనానికి ప్రారంభోపన్యాసం చేశారు. అధ్యక్షులు శ్రీనివాస్. ఎస్. ఆర్. వి. పి. మూర్తిరాజు ప్రసంగించారు. ముఖ్యమంత్రి తరఫున మెమెంటోలు అందిస్తారు.

లెక్చరర్ల విజ్ఞప్తి

కర్నూలు, ఫిబ్రవరి 6: పార్టు టైం లెక్చరర్ల (ప్రకాం శ్రీ. బాబ్ రాజీ చెప్పారు. అందరికీ యు.జి.సి. వేతనాలు ఇవ్వాలని జిల్లా ప్రభుత్వ కాలేజీల రాజీ చెప్పారు. సమస్యను పరిష్కరించడం కోసం ఆర్థిక ప్రభుత్వ కార్యదర్శి (ప్రభుత్వాన్ని ఒకటిన్నర నెలలు. వేతనాల స్కేళ్లలో శ్రీ, బాబ్ రాజీ చెప్పారు. ఇప్పటికే ఇవ్వాలని, పెన్షన్, గ్రాట్యుటీ ఇవ్వాలని, పార్టు టైం లెక్చరర్లకు ఇవ్వాలని (ప్రభుత్వం నియమించాలని కోరింది. 1979 ఎన్నికల తరవాత నిలిపివేసిన పదోన్నతి పథకాన్ని పునరుద్ధరించాలని, పార్టు టైం లెక్చరర్లకు సమాన వేతనాలు (ప్రభుత్వం చేయాలని అన్నారు. ఆర్థికశాఖ కార్యదర్శి హామీ ఇచ్చారు.

(ప్రభుత్వం నిలుపుదల చేసిన పదోన్నతి పథకాన్ని పునరుద్ధరించడం సాధ్యమేనని ఆర్థిక శాఖ కార్యదర్శి హామీ ఇచ్చారు.

(ప్రభుత్వ కాలేజీ (ప్రకాం పార్టు టైం లెక్చరర్ల సమస్యలు పరిష్కరించడం కోసం ఆర్థిక శాఖ కార్యదర్శి ఇచ్చిన హామీ అమలు జరగాలని ఆశిస్తున్నారు.

జర్నలిస్టు డి జె కాలే మృతి

[illegible] 6: [illegible] 90 [illegible]

ఆర్థిక వ్యవస్థ పుంజుకొంటోంది

బెంగుళూరు, ఫిబ్రవరి 6: దేశ ఆర్థిక వ్యవస్థ తిరిగి గాడిలో పడుతున్నదని ప్రధాని శ్రీమతి ఇందిరా గాంధి ఉద్ఘాటించారు.

లక్షద్వీప్ నుండి ఢిల్లీ వెళ్తూ ఇక్కడ విమానాశ్రయంలో ఆమె కొద్దిసేపు ఆగారు. ఆ సమయంలో విలేకరులతో ఆమె మాట్లాడారు. ఆర్థిక వ్యవస్థను చక్కదిద్దడానికి ప్రభుత్వం గట్టి ప్రయత్నాలు తీసుకోవాలనుకుంటున్నదా అని విలేకరులు ఆమెను ప్రశ్నించారు.

ప్రత్యేక బేరర్ బాండ్ పథకం విజయవంతం కాలేదని పత్రికలలో వెలువడిన వార్తలను గురించి ఒక విలేకరి ప్రస్తావించారు. "నేను వూళ్ళోలేను". ఆవిషయం ఆర్థిక మంత్రితో సంబంధించినది. ఆయన ఆశాభావంతోనే ఉన్నట్లు కనిపిస్తున్నది" అని ప్రధాని జవాబిచ్చారు.

"పత్రికలలో ఎన్నో వ్రాస్తుంటారు. అదంతా నిజమేనంటారా? . అని ఎదురు ప్రశ్న వేశారు.

నగరంలో ప్రభుత్వ రంగ సంస్థల సిబ్బంది 43 రోజులుగా సాగిస్తున్న సమ్మె గురించి విలేకరులు ప్రస్తావించగా ప్రభుత్వం సమస్యలను పరిష్కరించాలనే కోరుకుంటున్నదని, అయితే దేశ పరిస్థితి దృష్టిలో పెట్టుకుని పరిష్కారాని కుదర్చవలసి ఉంటుందని శ్రీమతి గాంధి తెల్పారు. "మేము తీసుకునే చర్యలన్నీ ఎటువంటి పరిణామాలను తెచ్చిపెడతాయో ఆలోచించవలసి ఉంటుంది" అని ఆమె చెప్పారు.

అత్యవసర పరిస్థితిని తిరిగి విధిస్తారా? అని ఒక విలేకరి ప్రశ్నించాడు. ఈ ప్రశ్న వినివిని విసుగెత్తి పోతున్నదని, మరేదైనా కొత్త విషయం అడిగితే బాగుంటుందని ఆమె అన్నారు.

కర్నాటక గవర్నరు శ్రీ గోవింద నారాయన్, ముఖ్యమంత్రి శ్రీ ఆర్. గుండూరావు, కేంద్ర రైల్వేశాఖ సహాయమంత్రి శ్రీ జాఫర్ షరీఫ్ ప్రధానితో ప్రత్యేకంగా చర్చలు జరిపారు.

ప్రధాని కొచ్చిన్‌నుండి ఇక్కడికివచ్చారు. ఇక్కడ కొద్దిసేపు ఆగిన పిమ్మట ఢిల్లీకి బయల్దేరి వెళ్ళారు. విమానాశ్రయంలో గవర్నరు, ముఖ్యమంత్రి, ఇతర మంత్రులు, కేంద్ర రైల్వేశాఖ సహాయ మంత్రి శ్రీ జాఫర్ షరీఫ్ తదితరులు ఆమెకు వీడ్కోలిచ్చారు.

దేశంలో జాతీయ సమైక్యతకు మేధావులు రోడ్డుదాటలన్న ఆశాభావాన్ని ప్రధాని వ్యక్తం చేశారు.

7, 8, తేదీలలో ఇక్కడ జరుగుతున్న రాజస్థాన్ సమ్మేళనంలో ఒక సందేశాన్ని పంపుతూ, ఆమె మనదేశ సాంస్కృతిక, సాంప్రదాయక విలువలను పరిరక్షించడంలో రాజస్థాన్ సాహిత్యం విస్తారంగా తోడ్పడిందన్నారు.

రాజస్థాన్ జానపద గీతాలలో సుస్పష్టమైన, సామరస్య భావం తొణికిసలాడుతూ ఉంటాయని, వాటిని ఇప్పటికీ దేశం అంతటా పాడుకుంటూ ఉంటారని ఆమె తెల్పారు.

రాజస్థాన్ అభ్యుదయ రచయితల సంఘం సమ్మేళనం నిర్వాహణ చేసింది. లోక్‌సభ సభాపతి శ్రీ బలరాంజాఖర్ సమ్మేళన ప్రారంభిస్తారు.

పందికి ఏనుగుపిల్ల

ఆనంతపురం, ఫిబ్రవరి 6: కరువుదూరు [illegible] ఏనుగు పిల్ల జన్మించింది. [illegible] తన్ని ఏనుగు [illegible] కొన్ని నిముషాలకే [illegible]

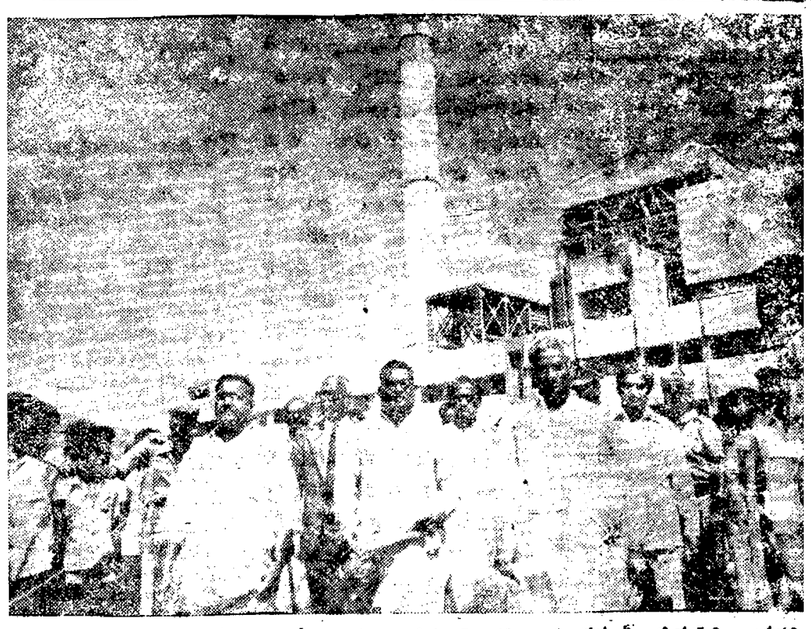

విజయవాడ సమీపంలోని ఇబ్రహీం పట్నంవద్ద విజయవాడ థర్మల్ స్టేషనుని జనవరి 31 వ తేదీన విద్యుచ్ఛక్తి మంత్రి శ్రీ అగిశం వీరప్ప రాష్ట్రానికి జాతికి అంకితం చేసిన దృశ్యం.

జంటనగరాలలో సినిమాలు

తెలుగు:— ఆకాశ్యోతి— సంగం, రాజేశ్వర్, మారా. తొలికోడికూసింది— సుభాష్. శ్రీదేవ, శ్యామ్, సత్యం 70, పార్వతి పరమేశ్వరులు— కిషోర్, శోభన, చిత్రాలి. అకలిరాజ్యం— శాంతి. బంగారు బావ— నర్తకి. గజదొంగ— రామచన్ద్ర 70, మదరన్ 35, అలంకార్. ప్రేమ సింహాసనం— సుందర్శన్ 70. వూరికి మొనగాడు— వెంకటేశ. మానవుడు మహనీయుడు— బాలాజీ. శ్రీవారిముచ్చట్లు— బసంత్. పండంటిబిడ్డలం— తారకరామ, అంజలి. ఆడవాళ్లు! మీకు జోహార్లు!!— రాయల్, అజంతా. పాపం పసివాడు— కమల. మాయాజాజర్— రీగల. కొత్త జీవితాలు— సంధ్య 70. గోపాలరావుగారి అమ్మాయి— నటరాజ్. శుభోదయం— అనుపమ. మొగుడుపెళ్లాలు— విజయ. పర్దాలో పసిపాపాయి— అమ్. దిలీప్. మూగకళ్ళు మాట్లాడాలి— ఉమా. స్వీయ అయ్యప్ప— కృష్ణమోహన్. స్వప్న— జగత్. నర్స— ఏమంత. జగమోదాలు— విజయలక్ష్మి. దేవుడు మామయ్య—సాగర్, శ్రీ కృష్ణ— విజయదేవి.

హిందీ:— గ్రేట్ బాన్డ్ — దిలీప్, సుధ, స్కైలైన్, (ప్రకాశ్. పరిణయ— సంజీవకుమార్ 70, సచిన్‌దేవ్, లతా, పట రాజ. అన్‌పాస్— సన్‌రంగ్. జేమ్‌బాండ్— శత్రుఘ్న 70, ఎమర్జ్, అల్కా, (శీనివాస్. నాగిన్— పారదైజ. భులాదేనా— (శీకాంత్. బద్మ అవుర్ బరిదార్— రామచన్ద్ర 35, కోహినూర్. దాగ— బిలా. దరవాజా— సంగీతలోకేశ్వర— (ప్రకాష్. ఉన్మ— అన్నపూర్. విస్రీ మంజిల్— అలా. సంగమమేశ— రత. ఆర్మీ అవుర్ కోసిన్— (ప్రభాత్ 35. ఎమ్‌సిన్ కాలరాజా— సంజీవ్— (ప్రభాత్ 70, సర్వ. గుణవంత— ఎన్. కిన్— మాలీ. సూర్యకుమార్— కిన్— సర్వ. కిన్— అంజలి 70. బాబీ.

కన్నడం:— [illegible] 35. [illegible] 70. [illegible] 35. [illegible] 70. [illegible] 35. [illegible] 70.

గంటల పంచాంగం

1981 ఫిబ్రవరి 7 శనివారం
శ్రీ రవ్యుద్భవ నామ సంవత్సరం మాఘ శుద్ధ తదియ తి. 9-51, పూ.భా. గ. 1-22, వర్జ్యం ప. 8-55 ల 10-25 కు.

1981 ఫిబ్రవరి 8 ఆదివారం శుద్ధ నవమి తి. 7-27, ఉ. భా. గ. 11-40, వర్జ్యం ప. 10-17 ల 11-46 కు.

శివలెంక శంభుప్రసాద్
సంపాదకుడు
(1938 - 1972)

ఆంధ్రపత్రిక

ఋణలేయవి యెఱవరించిన
నరవర యప్రియము తన వనంబనవకిగః ద
నొరులకు నని పేయకునిరి
పరాయణము నరవ. ధర్మపథములకెల్లన్.
మహాభారతము

శ్రీ రవ్యుద్భవనామ సం. మాఘ శుద్ధ తదియ
శనివారం

గుజరాత్ అల్లర్లు

గుజరాత్‌లో చెలరేగిన రిజర్వేషన వ్యతిరేకోద్యమం మరింత తీవ్రం అవుతున్నట్లు తోస్తుంది. అహ్మదాబాద్‌లో కాల్పులు, కొట్లాటలు అధికం అవుతున్నాయి. పోలీసులకీ జనానికీ మధ్య ఘర్షణలు జరిగి ఎందరికో గాయాలు తగలటమే కాక మరిన్ని వార్తలు సహితము [illegible] అవుతున్నాయి. రాష్ట్ర అంత [illegible] మంత్రి కేంద్రాన్ని [illegible] కోరినట్లు కథనాలు వచ్చాయి. [illegible] ఒకటి ఈ అల్లర్లని [illegible] ఆందోళనని [illegible] ద్వారా [illegible] ఒక విధంగా యిది మంచి పరిణామం అనుకోవలసి వస్తుందని మేము భావిస్తాము.

శివానంద కుష్ఠురోగుల పునరావాస కేంద్రం

హైదరాబాద్ నగరానికి దాదాపు పది కిలో మీటర్ల దూరంలో కూకట్‌పల్లి గ్రామ పరిధిలో శివానంద కుష్ఠు రోగుల పునరావాస కేంద్రం 1958లో నెలకొల్పబడింది.

ఈ కేంద్ర ఉద్భవానికి ప్రముఖ సంఘ సేవిక, హైదరాబాదు మాజీ మేయరు ఉదార స్వభావిని అంబరాణి కుప్పుదినీదేవిగారు ముఖ్య కారకులు.

అమెరికన్‌గురువుగారైన స్వామి శివానంద [స్పుపికేక్] ప్రేరణతో తన తండ్రిగారి ఆదేశంతో [illegible] ప్రభావితురాలై ఏభయి ఒక్క ఎకరాల స్థలాన్ని కొనుగోలు చేసి ఈ కేంద్రాన్ని ప్రారంభించారు.

75 మందితో అనాడు ప్రారంభమైన ఈ కేంద్రంలో నేడు దాదాపు వెయ్యిమంది వరకు రోగులు ఉన్నారు.

దైవోపహతులై స్వజన బహిష్కృతులై పునరపి తరణమే శరణమనే పరిస్థితులలో ఈ కేంద్రం కరుణారసి పొదయంతో ఎందరో అంగవైకల్య పీడితులైన రోగులను చేరదీసి తన హృదయసీమలో వల్లని స్థాన మిచ్చి కాపాడుతున్న దృశ్యం అపూర్వమైనది.

ఇందులో అన్ని మతాలవారు, అన్ని జాతులవారు. అన్ని వయస్సులవారు కలసిమెలసి వనరైక కుటుంబంలో లాగ నివసిస్తున్న వైనం తిలకిస్తే ఒడలు పులకిస్తుంది.

ఈ కేంద్రానికి ఎక్స్ ఆఫీషియో అధ్యక్షులుగా ఆంధ్రప్రదేశ్ ముఖ్యమంత్రి వర్యులు, సహ అధ్యక్షులుగా ఆరోగ్య శాఖ మాత్యులు, సభ్యులుగా మునిసిపల్ అడ్మినిస్ట్రేషన్ శాఖామాత్యులు హైదరాబాద్ అర్బన్ జిల్లా, గౌరవనీయులైన హైదరాబాదు మేయర్ వ్యవహరిస్తున్నారు.

ఈ సంస్థ గౌరవ సహకార్యదర్శిగా జెట్‌ప్రోల్ రాజా రాజా జగన్నాథరావు గారు గౌరవ కోశాధికారిణిగా శ్రీమతి పి. ప్రమీల జగన్మోహన్‌రెడ్డిగారు కృషి చేస్తున్నారు.

కేంద్ర స్థాపకురాలైన రాణి కుప్పుదినీదేవిగారు ఈ కేంద్ర గౌరవ కార్యదర్శిగా తన అపూర్వమైన అండదండలను కలకండ దండలుగా అందిస్తున్నారు.

ప్రేమలు—పెళ్లిళ్లు :

కేంద్ర ఆవరణలో దాదాపు 350 గృహాలు ఉన్నాయి. ఇందులో కొన్ని కుటుంబాలతో ఉన్నవారికి, కొన్ని కేవలం పురుషులకు, కొన్ని కేవలం స్త్రీలకు కేటాయించారు.

ఇందులో ఒంటరివారైన స్త్రీపురుషుల ప్రేమించుకోవడం ఒకరిని ఒకరు పరస్పరా అర్థం చేసుకోవడం, మానసిక అంగీకారం ఆయ్యాక, వివాహం చేసుకుంటామనే బలమైన నిర్ణయానికి రావడం జరిగాక తమ అభీష్టాన్ని కేంద్ర నిర్వాహకులకు తెలియజేస్తారు. వారు ఇరువురి జాతకాలు పరిశీలించి, అవకాశం ఉన్న పక్షం శస్త్రచికిత్సలు చేస్తున్నారు.

జీవితాన్ని సేవకే అంకితం చేసిన నిర్మల డ్యూటీకల్ బృందానికి చెందిన 'కన్యా సేవికలు' [సిస్టర్స్] దాదాపు పదిహేనుమంది ఇద్దరు ఉపాధ్యాయులు ఉన్నారు. వీరు చికిత్సపొందుతున్న రోగులు.

శిక్షణలో సుమారు 30మంది పిల్లలు ఉన్నారు. వీరంతా ఆరోగ్యవంతులు. అవరణలో నివసిస్తున్న రోగుల సంతతి వీరు. ఆరోగ్య పరిరక్షణకు వీరిని చేరుగా సాకుతున్నారు.

ఇంతేకాక, సక్రమ చికిత్సానంతరం సంపూర్ణ ఆరోగ్య వంతులైన సుమారు 40 మంది మాధ్యమిక విద్యార్థులు, ఒకఆయా, పేట్రన్‌వీ—రికి పుణెపాటలో ప్రత్యేక హాస్టలు సౌకర్యంతో చేరుగా ఉంచారు. వీరంతా పట్టణ సామాజిక జీవితంలో భాగస్వాములైవారు.

పరిశ్రమలు :

ఈ కేంద్రంలో ఎన్నో చిన్న చిన్న పరిశ్రమలు ఉన్నాయి. అందులో అగ్గిపెట్టెల తయారీ, కొవ్వత్తులు, ప్లాస్టిక్ సర్జరీ, ఉపకరణాలు, కుట్టుపని, నేత పరిశ్రమ, కైలరింగు, వ్యవసాయం, గృహనిర్మాణంఇలాంటివి విభాగాలు ఉన్నాయి.

ఇక్కడ వీవింగ్ విభాగంలో ఎక్కువ మంది కార్యకర్తలుఉన్నారు. దుప్పట్లు, దోమతెరలు, టేబిల్ క్లాత్‌లు, తువాళ్లు, పైజామాలు, షర్టింగులు ఇలా చాలా తయారవుతాయి. అంతేగాక లక్షపత్రులకు అవసరమయ్యే వేడేజి క్లాత్ ఇక్కడి ముఖ్య ఉత్పత్తిగా గమనించవచ్చు. ఇక్కడి ధరలు కూడా సరసమైనవే!

ఈ కార్యకర్తలలో చాలా మంది సక్రమ చికిత్సానంతరం సంపూర్ణ ఆరోగ్య వంతులై పునరావాసులైనవారే!

ప్రతి విభాగమూ చక్కనీయత్నా—ఆదర్శనీయమూ !!

కుష్ఠువ్యాధి—కొన్ని నిజాలు

కుష్ఠువ్యాధిఅంటేఘోరమైన రూపాలు కన్పించి— అనే భయం తప్ప— ఈ భయంకర రూపం కేవలం చివరి దశ మాత్రమే అని, ఈ వ్యాధి సాధారణ పద్ధతులతో అంటుకోదు అని, ఈ వ్యాధి సోకిన వారికి ఒక నెలలో నయమవుతుందని, ఈ వ్యాధి సోకిన వారికి ఒక నెలలో నయమవుతుందని— ఎంతోమందికి తెలీదు.

కుష్ఠువ్యాధి సుచ్చిల్ని కనుగొనడం ఎలా ?

ఇది చాలా సింపుల్. ఆ సుచ్చిల మీద స్పర్శ ఉండదు. వెంట్రుకలు ఉండవు. చెమటపట్టదు. చేడిచల్లనివరాలు తెలియవు.

అందుకే తరీరం మీద ఏ రకం సుచ్చు కనిపించినా, ఏదోలే అని నిర్లక్ష్యం చెయ్యకుండా వెంటనే డాక్టర్ చేతగాని, అంతకన్న ముఖ్యంగా కుష్ఠు నిపుణుడు చేతగాని పరీక్ష చేయించుకోవడం చాలా అవసరం.

అందుకే ఈ వ్యాధి రచయిత అంటాడు. ప్రారంభంలో చికిత్స చేస్తే— పటాపంచలు ఈ వ్యాధి. నిర్మూలంలో నిర్దుర పోతే—బంగరు బ్రతుకే ఒక గోరీ—

— దేవరాజు రవి

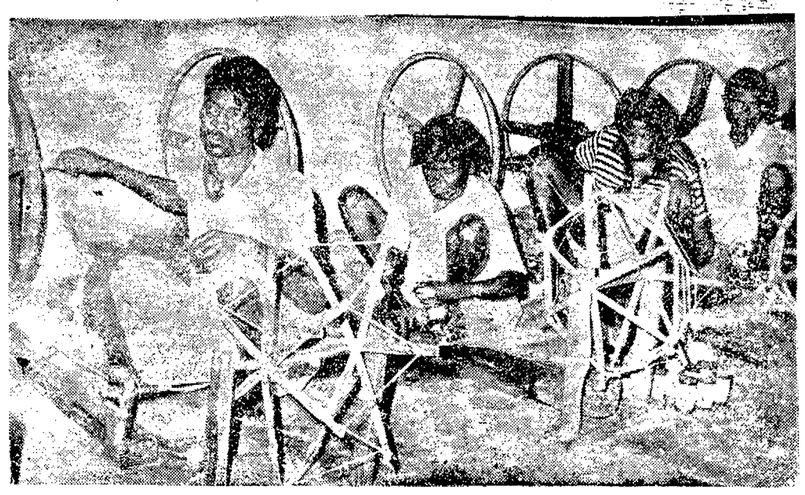

పరిశ్రమలో నిమగ్నులయి ఉన్న కేంద్రవాసులు.

వాడవాడలా రిపబ్లిక్ దినోత్సవాలు

సింహాద్రిపురంలో

కడపజిల్లా పులివెందుల తాలూకా సింహాద్రిపురంలోని అభ్యుదయ ప్రాథమిక పాఠశాలలో గ్రామ సర్పంచ్ శ్రీ బి. పుల్లారెడ్డి జాతీయపతాకం ఎగుర చేశారు. ముఖ్య అతిథులుగా గ్రామ పెద్దలు శ్రీ జి. సాంబశివారెడ్డి, శ్రీ వి. అరవిందనాథరెడ్డి, శ్రీ వి. నారాయణరెడ్డి వచ్చారు. సిండికేట్ బాంకు కాషియర్ శ్రీ రాజ రిపబ్లిక్ దినోత్సవ ప్రాముఖ్యతను వివరించారు. ఆయన తన స్వంత ఖర్చుతో పిల్లలకు కొన్ని బహుమతులు ఇచ్చారు. పేద పిల్లలకు సర్పంచ్ దుస్తులు అందజేశారు. పాఠశాల ప్రధానోపాధ్యాయుడు శ్రీ ఎస్. ఘనూరుద్దీన్ సాహెబ్ వందన సమర్పణ చేశారు. పిల్లలకు మిఠాయిలు పంచిపెట్టారు.

దేవరకొండలో

దేవరకొండలో రిపబ్లిక్ దినోత్సవం సందడిగా విద్యార్థులు, ఉపాధ్యాయుల ప్రభావంతో జరిగింది.

దేవరకొండ [ఇ] ఆఫీసులో శ్రీ డి. దామోదర రెడ్డి, మున్సిఫ్ కోర్టులో శ్రీ హెచ్. ఆర్. రబ్బాని, తాశీల్దారు కార్యాలయంలో శ్రీ ఎ. ఉమామహేశ్వరరావు, జూనియర్ కాలేజీలో శ్రీ కె. జానకిరామయ్య, సమితి ఆఫీసులో శ్రీ వి. మురళీప్రసాద్, బస్సు డిపోలో శ్రీ సి. పాండురంగమూర్తి, ప్రభుత్వ ఆస్పత్రిలో డా. జి. చంద్రశేఖర రెడ్డి, గ్రామ పంచాయతి కార్యాలయంలో శ్రీ జి.లచ్చయ్య, పోస్టాఫీసులో శ్రీ కె. జనార్దనరావు, స్టేట్ బాంక కార్యాలయంలో శ్రీ రామారావు, బాలుర ఉన్నత పాఠశాలలో శ్రీ ఎం. ధర్మారెడ్డి, బాలికోన్నత పాఠశాలో శ్రీమతి టి. సరోజిని, ప్రాథమిక పాఠశాలలో శ్రీ ఎస్. ఆర్. హుస్సేన్ జాతీయ పతాకాలను ఎగుర చేశారు. విద్యార్థులకు మిఠాయిలు పంచిపెట్టారు.

చాబాలలో

ఉదయకొండ తాలూకా చాబాల గ్రామంలోని పరిషత్ ఉన్నత పాఠశాల ఆవరణలో ప్రధానోపాధ్యాయుడు శ్రీ డి. విరూపాక్షప్ప జాతీయ జెండా ఎగుర చేశారు. బాలబాలలు జాతీయ గీతాలు పాడారు. పిల్లలకు మిఠాయిలు పంచిపెట్టబడినాయి.

ఛర్మవరంలో

ధర్మవరంలోని జి. వి. ఇ. జిల్లా పరిషత్ ఉన్నత పాఠశాలలో ప్రధానోపాధ్యాయిని శ్రీమతి ఎ. అరుంధతి త్రివర్ణ పతాకాన్ని ఆవిష్కరించారు. అంధ్రా బాంకు బ్రాంచి మేనేజరు, రోటరీ క్లబ్ అధ్యక్షుడు శ్రీ సుబ్బారావు పతకం అధ్యక్షత వహించారు. ముఖ్యాతిథి శ్రీ డి. వి. శేషగిరిరావు, శ్రీ సి. సత్యనారాయణ అతిథులు ప్రసంగించారు. శ్రీమతి లక్ష్మీ సుగిరిరావు పేద విద్యార్థులకు పుస్తకాలు పంపిణీ చేశారు. రోటరీ క్లబ్ సభ్యుడు శ్రీ బి. అర్జునరావు సహకారం చేశారు. అంతరం కార్యక్రమాలు జరిగాయి. ప్రధానోపాధ్యాయుడు శ్రీ కె. బి. వేణుగోపాల్ వందన సమర్పణ చేశారు.

ఎంగనపల్లిలో

కరీంనగర్ జిల్లాలోని ఎల్లారెడ్డిపేట మండలం ఎంగనపల్లి ప్రాథమిక పాఠశాలలో ప్రధానోపాధ్యాయుడు శ్రీ డి. నరసింహరావు జాతీయ జెండా ఎగురవేశారు. శ్రీ సుబ్బారావు సభకు అధ్యక్షత వహించారు. పిల్లలకు మిఠాయిలు పంచిపెట్టబడినాయి.

పట్నంలో

కరీంనగర్ మండలంలోని పట్నంగ్రామ ప్రాథమిక పాఠశాల ఉపాధ్యాయులు, విద్యార్థులు రిపబ్లిక్ దినోత్సవాన్ని జరుపుకున్నారు. బిల్లా పరిషత్ ఉన్నత పాఠశాల ప్రధానోపాధ్యాయుడు శ్రీ యస్. వి. ఆర్. రెడ్డి జాతీయ పతాకా విష్కరణ చేశారు. ఉపాధ్యాయులు శ్రీయుతులు యస్. వి. ఆర్. రెడ్డి, యస్. ఎ. సుబహాన్, సి. కొండప్ప రిపబ్లిక్ దినోత్సవ ప్రాముఖ్యతపై ప్రసంగించారు. ప్రధానోపాధ్యాయుడు శ్రీ వి. హరనాథ్ వందన సమర్పణ చేశారు.

డా. వెంకట్రావుకు రీసెర్చి ఫెలోషిప్

కర్నూలు మెడికల్ కాలేజి పోస్టుగ్రాడ్యుయేట్ విద్యార్థి డా. సి. ఎల్. వెంకట్రావుకు భారతీయ వైద్య పరిశోధనామండలివారి సీనియర్ రిసర్చి ఫెలోషిప్ లభించింది.

హైదరాబాద్ టి. వి.

7-2-81 శనివారం

"ముక్తి" హిందీ చిత్రం. నటీనటులు— శత్రుఘ్నసిన్హా, సంజీవ్ కుమార్, విద్యాసిన్హా తదితరులు. డైరెక్టర్—రాజతిలక్.

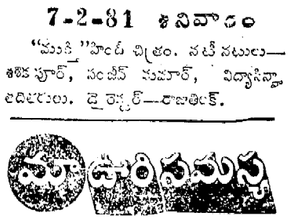

(నిన్న కింద "మా వూరి సమస్య" పంపిన వారందరికీ ఒక నెల రోజులపాటు ఆంధ్రపత్రిక సంపుటాలు. కొరకాన్ని బట్టి నిజయవాడ, హైదరాబాద్ విడిషనీలలో ఒక్క ఒకటి పంపగలము. ఈ సమస్య పంపినవారిదగ్గరికి మాత్రమే వాసి వంపవలెను.)

జి. కె. కొత్తపల్లి

మా వూరి సమస్యలు. మంచినీటి కొరత కరెంటు లేకపోవటం, బ్రహ్మదారి పీడకులు.

పి. రాజయ్య, బి. కె. కొత్తపల్లి, జమంధ్ల, పోస్టు, వాడపల్లాడు తాలూకా (విశాఖ.)

కాళ్లకూటి

మా గ్రామానికి బస్సులు లేవు.

పి. అప్పన్న, కాళ్లకూటి, యలమంచిలి తాలూకా (గోదావరి)

నా [illegible]

[illegible]

మా వూరి సమస్య

[illegible] నెల రోజులపాటు ఆంధ్ర పత్రిక [illegible] పులము. కొరకాన్ని బట్టి నిజయవాడ, హైదరాబాద్ విడిషనీలలో ఒక్క ఒకటి పంపగలము. ఈ సమస్య పంపినవారిదగ్గరికి మాత్రమే వాసి వంపవలెను.

ఎంతమంచివాడవు

[illegible]

[illegible] 17

ఎంతమంచివాడవయ్యా సుగ్రీవా చెయ్యదగినది సమాజపు తమరి— నిర్ణయం మంచిదనుకి [illegible] అలాగూనూ అన్నాను. పిలవగా, ఇంచిగా సహాయాడి నిర్ణయం సుగ్రీవుడే [illegible] చేయుచూలో అని చెప్పాడు.

[illegible] ప్రవృత్తి జీవం [illegible] 18

[illegible]

కృష్ణంధ్రకొండ

యామిలోల పద్మనాభ స్వామి

7 వసర

ఎరుధరం సాంత్వికస్తేన
సుగ్రీవేణ తథాసః
ముక్తుడుగ్రతు పరిష్వస్తం
ఎప్రాప్తం తేన ప్రమోదయుత్ 15

ఇలాగు వ్యవహరించగా సుగ్రీవుడు పలికిన వోదార్పు మాటలకు రామాయణ మన్నీటి మొగమాటము ఉత్తరీయపు కొనలో తుడుచుకొన్నాడు.

[illegible]

దినఫలం

7-2-81 శనివారం

శక సం. 1902 - వ్యయం— 18

మేషం : అనుకూలత అన్ని రంగాలలో అవరిగిలుస్తున్నది. కృషిచేయాలి. గని అనుకూలత, ఆదాయంలిదినం, రాజకీయంగా బాగుండేదినం.

వృషభం : మీ ప్రయత్నాల సాగుతాయి. క్రయ విక్రయాలు అనుకూలం. ఏమార్గంలో నడచినా సుగమంగా ఉంటుంది. వ్యాపారం బాగా సాగుతుండటంవలన ఆశ్చర్యపడలేరు.

మిథునం : వృత్తి ఉద్యోగాలలో ప్రగతి చెందదగినదినం. అనుకూల వాతావరణంఅన్ని రంగాలలో సంభవం. మాటకు విలువ పెరుగుటలో సాధ్యం విధాలా కలసి రాగల దినం.

కర్కాటకం : చేయి తిరిగిన విషయాలలో అనుకూలత, లక్ష్యిక లాభం చెప్పదగిన దినం. కళారంగంలోగాని, పత్రికా వ్యాపారంలోగాని మీకు లాభించే దినమే ఇది.

సింహం : యత్నకార ప్రవృత్తి మీది. ఇంటివరకూచేసే శుభదినం మిత్రులకు సహాయపడతారేగాని నిందితానున్నది. జాగ్రత్తగా మెలగండి.

కన్య : అనుకూలులు, బంధుమిత్రులతో కొన్ని ముఖ్య రంగాలలో నిరుత్సాహము, వృత్తిలో అనుకూలము, ఉద్యోగంలో పెరపాటు జేయుట గమనించగలరు.

తుల : చాల విధాల మేలైన దినం. కొన్ని సంకట పరిస్థితులనుండి విముక్తి పొందగలుగుతున్నారు. ధనాదాయం ఏదో ఒక విధంగా చెప్పదగిన దినం.

వృశ్చికం : నల్గురలో ప్రతిష్ఠ లభిస్తున్నది. సభా కార్యక్రమంలో తోడ్పాటు కలుగజేసికొనగలన్నారు. కొందరకు విద్యావైజ్ఞానిక రంగానుభవంగం వారికి సత్కారం జరుగనున్నది.

ధనుస్సు : కళా రంగంలో అవకాశాలు లభించటం, అనుకున్న మార్గాలలో గాక భిన్న మార్గాలలో ధనాదాయం చేకూరటం, వ్యాపారంలో దీక్షిత పరిశ్రమం సమంజసదినం అంశం.

మకరం : ఆదాయం వృద్ధి చెందినన్నది. వృత్తి ఉద్యోగాలు పరిణామంగా నున్నవి. కొందరకు ఉద్యోగంలో 'ప్రమోషన్' సంభవించనున్నది.

కుంభం : సర్వత్రా అనుకూలమే. రాజకీయంగా చాలవరకి అనుకూల చెప్పదగిన దినం. వ్యాపారంలో, క్రీడారంగంలో పడుకాశాలు లభించగలవు.

మీనం : మీ రాబడి మన్నులు పోవటం, గృహ నిర్మాణ కార్యక్రమానికి తొడ త్రవ్వుపడటం, ధనార్జనకై యుద్ధులకు సురక్షితం, వృత్తిలో ప్రగతి కనిపించి పోవటం గమనించగలరు.

విద్వాన్ కోటనత్యరంగయ్యశాస్త్రి

హిందూమహాసముద్రంలో అమెరికన్ యుద్ధనౌకలు

వాషింగ్టన్, ఫిబ్రవరి 6:

బందీం సమస్య పరిష్కారమైనప్పటికీ మెరికా హిందూమహాసముద్రంలో రెండు యుద్ధ నౌకలను ఏర్పాటు చేసి ఉంచుతూంది అమెరికా రక్షణమంత్రి శ్రీ కేస్పర్ వైన్‌బర్గర్ ప్రకటించారు.

ప్రమాదంలోని వివిధ దేశాలలో మరిన యుద్ధ విమానాలను సిద్ధం చేసి ఉంచామని అమెరికా భావిస్తున్నదని లయన చెప్పారు.

వివాహం

బెంగుళూరు, ఫిబ్రవరి 6:

విజయవాడ ప్రముఖ్య పంపెనీ శ్రీ పి. తాయి కృష్ణ పెద్దమనుషులు చిరంజీవి ముకుళేశ్వరుడు, బెంగుళూరు కె. పి. రావు గారి జ్యేష్ఠ పుత్రిక చి. సౌ. యుతిని ఇద్దరి పెద్దల సమక్షాన్ కళ్యాణ మహాల్‌లో 6వ తేదీ ఉదయం 11.45కి వివాహం చేశారు. వివాహానికి పలువురు పెద్దలు, అధికారులు వచ్చి వధూవరులను ఆశీర్వదించారు.

వనితావాణి

[వనిత రాసే పేర్లేజు లేనిది సంపిన ఈ శ్రేణి వారికి ఒక నెలంలోపల పాటు అంధ్రపత్రిక" పంపబడును.]

స్త్రీలు - అత్యాచారాలు

అమాయక, దినపత్రికలో, వారపత్రికలో, ఏ పత్రికలోనో చూడనా ప్రతి రోజూ స్త్రీలపై పురుషుల అత్యాచారాలు, లేదా కేసులు, ఎక్కువగా కనబడుతున్నాయి. ఇది స్త్రీజాతి శీలానికి పరవానికి సంబంధించి యెనాడూ జరిగే అప్రతిష్ఠకరమైన విషయం. సౌలభ్యగా, కుమారెత్తగా, ఎల్లగా ప్రేమించి, గౌరవించవలసిన స్త్రీ దారుణమైన అత్యాచారాలకు, మాన భంగాలకు గురి చేయడం క్షమించరాని ఘోరమైన తప్పు. స్త్రీ ఒంటరిగా, సాతంత్రంగా సంచరించడానికి, జీవించడానికి రక్షణ ఆస్కారం లేకుండా పోయింది.

స్త్రీలు ఆర్థికంగా, సాంఘికంగా స్వతంత్రులు కావాలి. వ్యక్తిత్వాన్ని పెంచుకోవాలి. ధైర్య సాహసాలతో సమస్యలను ఎదుర్కొనాలి అనే భావాలు ఆదర్శాలుగా మాత్రమే మిగిలి పోతున్నాయి. ఆధునిక సమ సమాజ వ్యవస్థలో స్త్రీలపట్ల మసుగడకు బయటకు వెళ్ళి అన్నిరంగాలలో పురుషులతో సమానంగా పనిచేయవలసి ఉంది. కానీ నేడు పురుషుల్లో— విపరీతంగా పెరిగిన అవినీతి, అత్యాచారాలు, చూపే స్త్రీల స్వతంత్రంగా జీవించే అవకాశాలు మృగ్యమయినవా అనిపిస్తుంది. సాంఘిక బాధ్యత కరువై పోయింది. ఇది మహిళాభ్యుదయానికి గొడ్డలిపెట్టు.

శీలం కోల్పోయి అత్యాచారాలకు గురై యావజ్జీవనం నరకం అనుభవించే జన్మ పరతంత్రంగా నాలుగు గోడల మధ్య బందీ కృతమై ఉండడమే క్షేమమని తలుస్తోంది — నాలుగుబల్లల తింటున్న మహిళాలోకం.

మనజాతిలో నీతి, దయ, దాక్షిణ్యం ప్రేమ, గౌరవాలు, ఉన్నత ఆశయాలు నానాటికి తీసికట్టు నాగంభోట్టు అన్నట్లు తుడిచిపెట్టుకుపోతున్నాయి. మానవత్వం మంట గలిసి పోతోంది. పశువులనుకూడా అధిగమించి వన్య మృగాల వలే ప్రవర్తిస్తున్నారు. మన సహోదరులు. శారీరకంగా, బలవంతుడయిన పురుషుడుశారీరకంగా బలహీను రాలైన స్త్రీపట్ల అమానుషంగా ప్రవర్తిస్తున్నాడు. అవరులైన గాంధీజీ చెప్పినట్లు శారీరకబలమే నిజమైన బలమైతే పశువు మానవుని కంటే ఎక్కువ బలం గలది. ఇట్టి పశుబలాన్ని ఉపయోగించుకుని స్త్రీని పురుషుడు సర్వనాశనం చేస్తున్నాడు. అమె పతివ్రతకి, జాతి పవిత్రతకి కారణకు దవులున్నాడు. ఇటువంటి మాతృద్రోహులు పుత్ర ద్రోహులు జాతిద్రోహులు ఈ నరరూప రాక్షసులను శిక్షించడానికి ప్రభుత్వం ఏమాత్రం బాగు చేయగూడదు. ప్రభుత్వోద్యోగులైన పోలీస్ శాఖవారు నీతి, నిజాయితీతో వంచకులను పట్టి ఇవ్వాలి. కంచే చేను మేసినట్లు శాంతి భద్రతలను కాపాడవలసిన వీరు స్త్రీలపట్ల దుష్చర్యలకు పాల్పడుతున్నారు. వారి శీలాన్ని దోచుకొంటున్నారు. ఇది పోలీస్ శాఖకు అవమానకరమైన విషయం.

కేంద్రప్రభుత్వం ఈ విషయంలో గట్టి కఠిన చర్యలు తీసికోవాలి. ప్రతి వారి పేరునికి కఠిన శిక్షలు విధించడానికి మానవ చట్టాలు చేయాలి. వారికి యావజ్జీవ కారాగార శిక్ష లేక ఉరినిశిక్ష విధించడం అవసరం. అదే వారికి సరైన పాఠం. ప్రభుత్వం దీన్ని చట్టం చేసి అమలుపరచే వరకు మహిళలు, స్త్రీ సంఘాలు తీవ్రమయిన ఆందోళన చేయాలి. మహిళా సమావేశాల్లో ఈ విషయం చర్చించి పరిష్కారానికి తగు సూచనలు చేయాలి.

—యస్. పుష్పలత, గుడివాడ.

"అనుమానం ఆడవాళ్ళ సొంతమా!"

అనుమానం, అదని కూడ పిల్లలని తరుచు పనివాళ్ళు అంటుంటారు. కాని, ఒక్క ఆడవాళ్ల సొంతపు మాత్రమే కాదు. ప్రతి మగవాడికీ ఉంటుంది. మనం నిత్యం చూస్తుంటాం. ఉద్యోగం చేసే ఆడవాళ్లను ఈ సమాజంలో మగజాతి ఎంతవరకు గౌరవ ప్రతిష్ఠలను నిల్పుతుంది. మగవాడు రెక్కలొచ్చిన పక్షిలా పోలుగా తిరుగుతూ. ఎటు తిరిగినా స్వేచ్ఛగా ఉంటుంది. కాని,ఆడవాళ్ల విషయంలోఅదివర్తించదు.పరాయి మగవాడితో మాటాడితే చాలు సహించని కొందరు మగ మహారాజులుంటారు. అదే వారి విషయంలో అలుతో మనం సహించాలి. ఇలా ఎంతకాలం ఆడవాళ్లను కూపస్థ మండూక స్థితో ఉంచుతారు. స్త్రీ—పురుషులకు సమాన హక్కులను ప్రసాదించిన ఈ పవిత్ర భారతావనిలో ఆడవాళ్లను కించపరచడం మగమహారాజులు, వారీసంకలు పెద్దమనుష్యులకు సముచితం కాదు. అసుమానం ఒక్క ఆడవాళ్లకుంటుందనడం సమంజసంకాదు. ప్రతి మగరాయుడి కుంటుందనడంలో అతిశయోక్తి కాదేమో.

లట్టుపల్లి వసుంధర, భూపాలపూర్.

సాటి స్త్రీపై చులకన భావం

సంతానము దేవుడిచ్చిన వరం. ఈ అదృష్టము కొందరను పరిస్తుంది. పరికొందరనుపరించదు. పరించని వాళ్లను చులకన భావంతో చూస్తారు. గొడ్రాలు అను బిరుదుతో పక్కకిస్తారు. సాటి స్త్రీని ఇలా అవమానించటం భారత స్త్రీల లక్షణంకాదు. ఈ అవమానం ఫలితంగా ఆ స్త్రీ ఆత్మహత్యకు పాల్పడే అవకాశముంది. దీనిని బట్టి స్త్రీ స్త్రీయే కారణమని చెప్పవచ్చును. ఇంట్లో ఆత్త [కొంటెవుంది]తో తడికోడలు పాదింపులు, అమానవు మాటలు ఆ స్త్రీలను ఇంకా బాధపెట్టాల్సిన పరిస్థితి ఏర్పడుతుంది. ఇలా జరగకుండా ఉండాలంటే కదా! మరి వారిన్నెదుకు భరించాలి. కాబట్టి స్త్రీలంటే చులకనా? వారికి సంపదలో స్థానం లేదా! ఈ 20వ శతాబ్దములో కూడా స్త్రీలకు అన్యాయం జరుగుతుంటే చూస్తూ ఉంటులుంటే? కాబట్టి పనిలేదనే సహనత్వం రావాలి. అప్పుడే సమాజం బాగుపడుతుంది. ఆ సమయం తొందరలోనే రావాలని ఆశిస్తున్నాను.

పి. పుష్పలత, యర్రగుడి.

మనసునిమాలు

మీ పనిమాలు రిక్షా [illegible] రించిన లేఖలు వ్రాసిన వారికి ఇష్టమైన పరితోషికం బదులుగా ఇకపై ఒక నెల రోజుల పాటు ఆంధ్రపత్రిక దినపత్రిక వంపబడుతుంది.

సినిమాలో లాగా మళ్ళతిరిగి వస్తే క్షమించను!!

జరిగే పనికాదు

పుస్త సినిమాలలో ఒక సన్నివేశము విసిగిపోతే చివరకు కుప్పకూలుతుంటారు. కాని విజయవాడలో ఎదోకొంపకు వంపకుగా కుప్పకూలుతుంటారు.

—పి. [illegible], [illegible]

మహారాష్ట్రలో విచారణలోని ఖైదీలు 25 వేలు

పూనే, ఫిబ్రవరి 6 :

మహారాష్ట్రలో విచారణలోని ఖైదీలు [illegible] వేల మంది జైళ్ళలో వున్నారని, వీరిలో 400 మంది నిరాశ్రయులని హైకోర్టు నివేదిక ప్రధానన్యాయమూర్తి శ్రీ నారాయణ్ వైద్య చెప్పారు.

[illegible] ఖైదీల బదులుగా [illegible] ఒక పథకాన్ని రూపొందించి ప్రభుత్వానికి సమర్పించాలని తమ మంత్రి [illegible] ఉన్నదని ఆయన విలేకరులతో చెప్పారు.

ఎడ్లబండి, లారీ ఢీ: ఒకని మృతి

యర్రావురం మండి పరగల్ మార్కెట్‌కు కూరగాయాలు తెస్తున్న ఎడ్లబండిని మిల్స్ కాలనీ పోలీసుస్టేషన్ పరిధిలో సర్వం పేట నైపునుండి వస్తున్న లారీ ఢీకొన్నది. ఎడ్లబండిలో వున్న శ్రీ అప్పల్ అక్కడికక్కడే చనిపోయాడు. మరో ముగ్గురు శ్రీ రాజలింగం, శ్రీ ఆర్. కొమరయ్య, శ్రీ రాజేశ్వర్ గాయపడ్డారు.

లారీ డ్రైవరు పరారయ్యాడు. అతని కోసం పోలీసులు గాలిస్తున్నారు.

అప్పు విషయంపై తగాదా: ఒకని మృతి

వారి భార్య నగలు తాకట్టుపెట్టి అప్పు తీసుకెళ్ళి అప్పు కట్టడంలేదని, పరగల్ వ్యవసాయ మార్కెట్ ఉద్యోగి షేక్ భాషా మియాను గుండు రాజయ్య అడిగాడు. అప్పు సంగతి నాకు తెలియదని భాషామియా అనడంతో వారిద్దరి మధ్య ఘర్షణ జరిగింది. రాజయ్య కోపంతో భాషామియాను గట్టిగా కొట్టడంతో ఆయన అక్కడికక్కడే చనిపోయాడని పోలీసులు చెప్పారు.

రాజయ్యను పోలీసులు లదెస్టు చేసి రిమాండు పంపారు. భాషామియా భార్యను కూడా పోలీసులు విచారణ జరుపుతున్నారు.

బస్సుల నిలిపివేత

[illegible] సమీపంలో బస్సు డ్రైవరు ఒక వ్యక్తి చావుచూసి బెదిరిపోయి వెళ్ళిపోయారు.

[illegible] నందర్భంగా పోలీసుల [illegible] నిలిపివేశారు. అటు తర్వాత పోలీసులు సమీపంలో యథేచ్ఛగా నడిపించారు. పారిపోయిన వ్యక్తికై పోలీసులు గాలిస్తున్నారు. భాజపేట పబ్లిక్ స్కూల్ కేసు నమోదు చేసుకొని దర్యాప్తు చేస్తున్నారు. [illegible]

మతాంతర వివాహానికి శిక్ష త్రిజాతవాసమా!

న్యూఢిల్లీ, ఫిబ్రవరి 6: [illegible] ఆంక్షలు [illegible] ఉంటే మనుషులు, పిల్లలు [illegible] తిరుగు మనలో కొనుటకి, ఇవి [illegible] [illegible] ప్రకారం మన్నవి.

ఢిల్లీ విశ్వవిద్యాలయంలో చదువు కొంటున్న ఒక హిందూ విద్యార్థి [illegible] విద్యార్థిని కొట్టి ప్రేమ [illegible] [illegible] [illegible]

రైతులను తప్పుతోవ పట్టించడానికి కొన్ని పార్టీల యత్నం: సెండికంటి హెచ్చరిక

[illegible]

[illegible] సెండికంటి వెంకటసుబ్బయ్య న్యూఢిల్లీలోని వాణిజ్య మంత్రి శ్రీ ప్రణబ్‌ముఖర్జీతో ట్రంక్ టెలిఫోన్‌లో సంభాషించి పొగాకు కొనుగోలు రద్దు అంశాన్ని నిర్ణయంతెల్పుతామని అన్నారు.

భారత్‌పై దాడికివీలుగా పాకిస్తాన్‌లో 12 విమానస్థావరాల నిర్మాణం

మాస్కో, ఫిబ్రవరి 6 :

భారతదేశంపై మిగ్ విమానాలు జరుపు దాడికి వీలుగా పాకిస్తాన్‌లో 12 విమాన స్థావరాలు నిర్మించబడుతున్నాయని సోవియట్ వార్తాసంస్థ వెల్లడించింది.

ఈ విమాన స్థావరాలను నిర్మించటంలో పాకిస్తాన్‌కు చైనా సహాయపడుతున్నదని కూడా ఈ వార్తాసంస్థ వెల్లడించింది.

భారత ప్రాంతంలో దొంగచాటుగా చొరబడి విధ్వంసక చర్యలు సాగించే నిమిత్తం చైనా కొందరు పాకిస్తానీ సిపాయీలకు గెరిల్లా శిక్షణ యిస్తున్నదని కూడ ఈవార్తా సంస్థ పేర్కొన్నది.

మూడవ క్రికెట్ టెస్ట్‌పై ప్రత్యక్ష వ్యాఖ్యానం

హైదరాబాదు, ఫిబ్రవరి 6:

భారత— ఆస్ట్రేలియా దేశాల మధ్య మెల్‌బోర్న్‌లో ఈ నెల 7 నుంచి 11 వ తేదీవరకు జరిగే మూడవ క్రికెట్ టెస్ట్‌పై ఆకాశవాణి హైదరాబాద్ కేంద్రం ప్రత్యక్ష వ్యాఖ్యానాన్ని ప్రసారం చేస్తుంది. ఈ వ్యాఖ్యానం మొదట హిందీలోనూ, ఆ తర్వాత ఇంగ్లీషులోను ప్రసారం అవుతుంది.

ఈ వ్యాఖ్యానాన్ని హైదరాబాద్ 'ఎ' కేంద్రం నుంచి ఉదయం 8.50 గంటల నుంచి గం. 10.15 వరకు, గం. 10.25 నుంచి మధ్యాహ్నం 12.30 వరకు వినవచ్చు.

మహాలకొండయ్య మ్యాజికల్ నైట్

ఒంటిమర్రల ప్రముఖ సాహితీ సాంస్కృతిక సంస్థ కిన్నెర లక్ష్మి థియేటర్స్ ఇటీవల విజయవాడలో తన నెలనెలా వినోద కార్యక్రమాన్ని ప్రారంభించింది.

సాంస్కృతిక శాఖామంత్రి శ్రీ బాల్మూరి శ్రీరామమూర్తి, ఈ కార్యక్రమాన్ని లాంఛనప్రాయంగా ప్రారంభించారు. ప్రముఖ కవి శ్రీ ఎల్. మాలకొండయ్య (వాసిరెడ్డి) హాస్యవ్యథి'' లలిత గీతాలతో రామనుడవారి వాయిద్య సహకారాలతో సంగీత సాయంత్రం కార్యక్రమాన్ని నిర్వహించారు. 'హాస్యధ్వని' పుస్తకాన్ని ప్రముఖగేయ రచయితలు శ్రీ పెద్దాల నాగేశ్వరరావు ఆవిష్కరించారు. శ్రీమతి ఇంద్రావతి కూర్చిన సంగీతం కర్ణపేయంగా ఉంది. శ్రీ యస్. మాలకొండయ్యను అభిన దిస్తూ, శ్రీయుతులు ఎం. వి. నారాయణరావు, ఉమాపతి, వెంకట శివయ్య గారలు మాట్లాడారు.

సంస్థ కార్యదర్శి శ్రీ మద్దాలి రఘురాం తన నివేదికలో విజయవాడ పరిసరాల్లో సంస్థలకు ఎలాగే ఇబ్బందులను తెలిపారు. ముఖ్యంగా ఎప్పుడో బుక్‌చేసుకున్న థియేటరును ఆ సంస్థకు మరో తారీఖున ఇవ్వకుండా రెండు మూడు రోజులు ముందు కార్యక్రమము రద్దు చేసుకొనవల్సినదిగా తెలియజేయడం అనేది శోచనీయం అన్నారు.

అదేరోజు నేటినా లక్ష్మి అకాడమీ శ్రీకాకుళంవారు సమర్పించిన "భారతనారి" చిత్ర త్రయ రూపకాన్ని కూడా ప్రదర్శించారు. ఈ రూపకాన్ని శ్రీ వెంకట శివయ్య రచించారు.

శ్రీయుతులు వెంకటరమణ చిట్టిబాబు శారద శ్రీనాథ్ ఆదినారాయణ కృష్ణ మొదలగువారు నటించారు. సమయంతో శ్రీ పి. జి. నాయుడు దర్శకత్వం వహించారు.

కృష్ణవేణి యువజనులు లక్ష్మి సంగీత కళ్యాణి, ఇందిర, కామేశ్వరి, పద్మశ్రీ పాల్గొన్నారు.

మహిళలు, బాలల ప్రత్యేక దినోత్సవం

హైదరాబాదు, ఫిబ్రవరి 6:

ఈ నెల 8 వ తేదీన జంటనగరాలలోని కేంద్రప్రభుత్వ ఉద్యోగులసంక్షేమసమన్వయ సంఘం ఎకౌంటెంట్ జనరల్ కార్యాలయం పక్క మహిళలు, బాలల ప్రత్యేక దినోత్సవం జరుపుతోంది. ఎ. జి. — 1 కార్యాలయం 'జి' బ్లాక్‌లో ఈ కార్యక్రమం ఆరోజు మధ్యాహ్నం ఒంటిగంటనుండి ప్రారంభమవుతుంది.

ఈ సందర్భంగా మహిళలకు రంగోళి, ఎంబ్రాయిడరీ, సంగీతం పుష్పగుచ్ఛముల తయారీ, మ్యూజికల్ చైర్, తినుబండారాల శాల ఏర్పాటులో పోటీలను నిర్వహిస్తారు.

బాలలకు బొమ్మలువేయటం, మ్యూజికల్ చైర్, ఫాన్సీ డ్రెస్సు, తెలుగు, ఇంగ్లీషు పద్యాలను చదువడం మొదలగువాటిలో పోటీలను నిర్వహిస్తారు.

ఈ పోటీలకు ప్రవేశ రుసుము ఏదీ వుండదు. కేంద్ర ప్రభుత్వోద్యోగుల భార్యలూ, పిల్లలూ, మహిళా ఉద్యోగులు ఈ పోటీలో పాల్గొనవచ్చు. ఇందులో పాల్గొనేవారు పోటీలు ప్రారంభం అయేముందు "గేమ్స్ బ్యాన్‌వార్జి'' వద్ద తమ పేర్లను నమోదు చేసుకోవాలి.

ప్రధాని లక్షద్వీప్ పర్యటన సమీపిస్తే

[illegible]

ఎన్నికల చట్టం సవరణ

న్యూఢిల్లీ, ఫిబ్రవరి 6:

ఎన్నికల చట్టాన్ని సవరించబోయే విషయంలో ప్రభుత్వం అతి త్వరగా స్పందించబోతున్నదని న్యాయమంత్రి శ్రీ పి. శివశంకర్ తెలియజేశారు.

ఎన్నికల కమిషన్ సిఫార్సులపై రాష్ట్ర ప్రభుత్వాల అభిప్రాయాలు సేకరించి దీనిపై నిర్ణయం తీసుకొనబడునట్లు న్యాయమంత్రి తెలిపారు. (హి. స.)

ఏజంట్లు కావలెను

ఈ క్రింది పూర్తిలో ఆంధ్రపత్రిక దినపత్రిక, సచిత్ర వారపత్రిక మరియు భారతులను వారి స్వంతబాధ్యతపై విక్రయించుకొనుటకు న్యూస్ ఏజంట్లు కావలెను.

ఊరు	జిల్లా
[illegible]	[illegible]
[illegible]	,,
[illegible]	,,
[illegible]	అనంతపురం

మేనేజరు.

తప్పక చూడండి

అన్నదాత చిలిపి చేష్టలు మీకు గుర్తుకొస్తాయా? ఉత్తేజగుర్తుల మీ మనసును మరపిస్తాయా?

బాల్యస్మృతులను అద్దంపట్టి మధురమైన అనుభూతిని అందించే చిత్రం!

కౌంటమర్రాళ్ళు

లక్ష్మీ ఫిలింస్

నేడే విడుదల

పరీక్షలు

రచయిత, దర్శకుడు రాంగోపాల్ వర్మ

సంగీతం: ఇళయరాజా

లక్ష్మీ ఫిలింస్

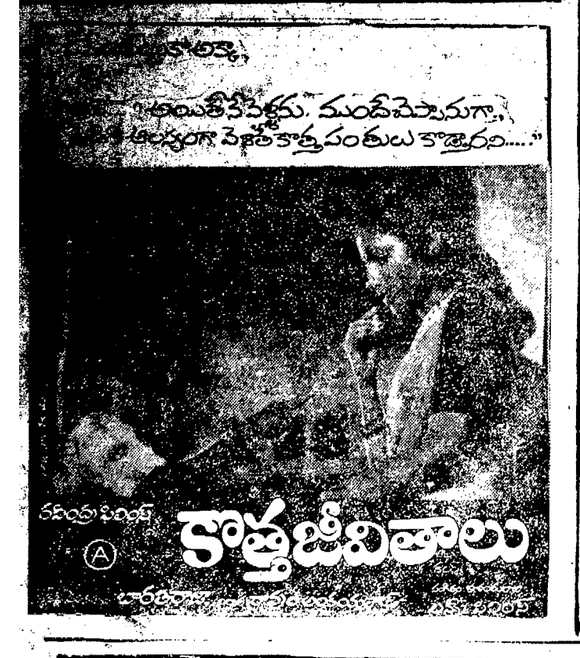

"అయితే నేపెళ్ళికి ముందే చెప్పేస్తాను గా, అప్పుడుగా పెళ్ళాడే కొత్త పంతులు కొత్తవారు....."

రవీంద్ర ఫిలింస్

కొత్త జీవితాలు

ఆడది అబలకాదు! అభిశక్తిగా మారాలి! అద్భుతమైన అత్యాకర్షణలు నుండి విముక్తి! అదే కె. బాలచందర్ పిలుపు!!!

లాలీకోట్ కూసింది

నేడే చూడండి....

ప్రధాన పాత్రధారులు: శ్రీధర్, శ్రీవిద్య

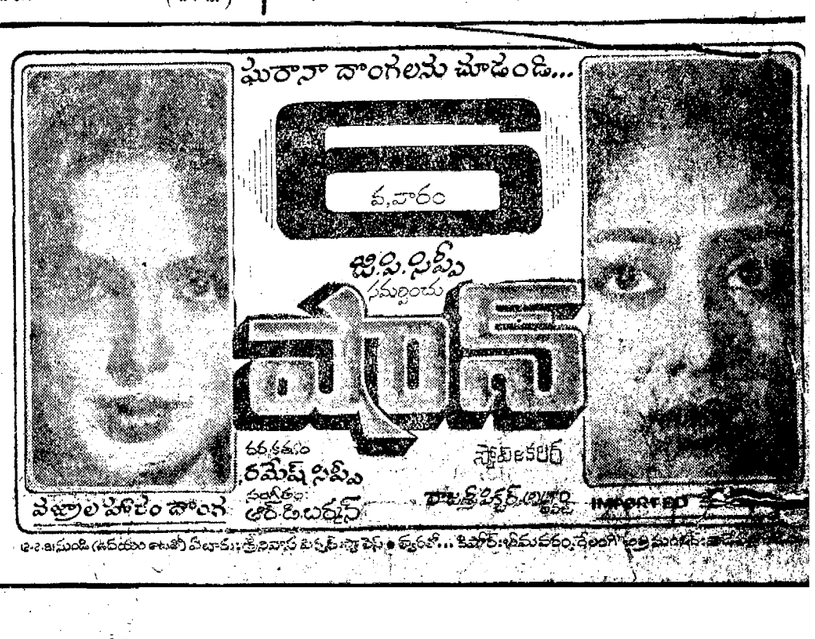

ఘరానా దొంగలను చూడండి...

6 వ వారం

జి.పి.సిప్పీ సమర్పించు

థాయ్

దర్శకత్వం రమేష్ సిప్పీ

స్క్రీన్‌ప్లే & డైరెక్షన్ రాజశ్రీ ఫిల్మ్స్ బ్యానర్

వెజ్రాల హారం దొంగ

సంగీతం: ఆర్.డి.బర్మన్

IMPORTED

ఉదయం 10 గంటలకు ఆటకు టికెట్లు ముందుగా కొనుగోలు చేయండి... కిషోర్ టాకీస్ మరియు వర్మ థియేటర్ లో లభ్యమవుతాయి

జీవిత భారతంలో నిరుద్యోగ పర్వం!

కె. బాలచందర్ ప్రేమాలయకం

త్యాగం

త్యాగం

త్యాగ